Consell de l'Audiovisual de Catalunya

ACORD 66/2026, de 29 de juliol, del Ple del Consell de l'Audiovisual de Catalunya

Aprovació de l'Informe 22/2026, de 22 de juliol, de l'Àrea de Continguts, *El pluralisme polític en els continguts informatius i d'actualitat dels serveis de comunicació audiovisuals lineals (Gener-juny del 2026)*

D'acord amb les funcions que la normativa vigent li atribueix, el Consell de l'Audiovisual de Catalunya (CAC) elabora de manera periòdica i sistemàtica informes sobre l'observança del pluralisme polític als serveis de comunicació audiovisual, a partir d'una base metodològica consolidada al llarg dels anys.

En aquest context s'emmarca l'Informe 22/2026, que aborda el pluralisme polític en els continguts informatius i d'actualitat dels serveis de comunicació audiovisual lineals durant el primer semestre del 2026.

L'informe mostra, d'una banda, la presència, en termes de temps de paraula, de persones que intervenen com a representants de governs, de partits i d'altres institucions polítiques en els informatius diaris principals de TV3, La2Cat, betevé, Catalunya Ràdio i RAC1.

D'altra banda, també proporciona la freqüència d'intervencions d'actors polítics, en forma d'entrevistes i debats, en els magazins i altres espais informatius emesos per aquests mitjans i pel 3CatInfo.

A més, tal com es fa de manera habitual, l'informe inclou dades sobre la presència que assoleixen les dones en les diferents formes d'intervenció.

Així mateix, l'informe presenta una visió retrospectiva de les dades més significatives del període 2021-2025, amb la finalitat d'aportar una perspectiva més àmplia i contextualitzada de l'observança del pluralisme polític

Finalment, aquests resultats es completen amb la relació de les persones que, amb la seva participació en tertúlies d'actualitat política, contribueixen a crear opinió.

Per tot el que s'ha exposat, el Ple del Consell de l'Audiovisual de Catalunya adopta, per unanimitat, el següent

ACORD

1. Aprovar l'Informe 22/2026, *El pluralisme polític en els continguts informatius i d'actualitat dels serveis de comunicació audiovisual lineals (Gener-juny del 2026)*.

2. Trametre l'informe esmentat a la Mesa del Parlament de Catalunya; a la Comissió de Control de l'Actuació de la Corporació Catalana de Mitjans Audiovisuals; als presidents i presidentes dels grups parlamentaris; al conseller de la Presidència; al secretari de Mitjans de Comunicació i Difusió del Departament de la Presidència de la Generalitat de Catalunya; al director general de Mitjans de Comunicació del Departament de la Presidència de la Generalitat de Catalunya; a la presidenta i als membres del Consell de Govern de la Corporació Catalana de Mitjans Audiovisuals (CCMA); a les direccions dels mitjans de la CCMA, de La2Cat, de betevé i de RAC1; a les persones representants dels organismes estatutaris, i a la presidenta de l'Institut Català de les Dones.

Barcelona, 29 de juliol de 2026

Xevi Xirgo i Teixidor
President

Enric Casas i Gironella
Conseller secretari

Consell de l'Audiovisual de Catalunya

El pluralisme polític en els continguts informatius i d'actualitat dels serveis de comunicació audiovisual lineals

Gener-juny del 2026

INFORME 22/2026 — Àrea de Continguts

22 de juliol de 2026

Índex

Metodologia 3

TV3 6

- La presència de partits i institucions 7
- El món polític local 11
- La creació d'opinió 13
- Gènere 14

La2Cat 16

- La presència de partits i institucions 17
- El món polític local 21
- La creació d'opinió 23
- Gènere 24

betevé 26

- La presència de partits i institucions 27
- La creació d'opinió 32
- Gènere 33

Catalunya Ràdio 35

- La presència de partits i institucions 36
- El món polític local 40
- La creació d'opinió 42
- Gènere 43

RAC1 45

- La presència de partits i institucions 46
- El món polític local 50
- La creació d'opinió 52
- Gènere 53

ANNEX 55

Metodologia

Objectiu de l'informe

L'objectiu de l'informe és l'observança del pluralisme polític en els continguts informatius i d'actualitat dels serveis de comunicació audiovisual lineals.

Univers d'anàlisi i mostra

L'univers d'anàlisi està format pels informatius diaris, entrevistes, debats i espais de tertúlia sobre l'actualitat política i social emesos a TV3, La2Cat, betevé, Catalunya Ràdio i RAC1 durant el primer semestre de l'any (gener-juny).

Pel que fa als **informatius diaris, entrevistes i debats**, l'eix vertebrador de l'anàlisi és la presència d'actors polítics.

De manera complementària, i atès que es tracta d'un format susceptible de contribuir a la creació d'opinió sobre l'actualitat política i social, també s'analitza la presència de persones que intervenen en **espais de tertúlia**.

Les dades referides als informatius diaris corresponen a una mostra de les emissions. En concret, s'analitza una edició diària dels informatius principals. Així, en el cas dels mitjans que compten amb edicions de migdia i de vespre, se n'analitza una de les dues, de manera alterna.

D'altra banda, les dades sobre l'emissió d'**entrevistes, debats i tertúlies** d'actualitat politicosocial han estat aportades pels diferents prestadors de serveis de comunicació audiovisual analitzats.

En el cas de la informació sobre les entrevistes aportades pels mitjans, aquestes es complementen amb les que cada mitjà ofereix en els serveis digitals a la carta.

Variables d'anàlisi

Aquest informe empra dos indicadors principals:

- el ***temps de paraula***, per abordar la presència dels actors polítics que intervenen als informatius diaris, i
- la ***freqüència d'aparicions***, en el cas d'entrevistes, debats i espais de creació d'opinió.

També incorpora, de manera transversal, l'anàlisi de la variable ***gènere*** a totes les formes d'intervenció (inserts en informatius diaris i participació en entrevistes, debats i tertúlies d'actualitat política i social).

Estructura de l'informe

L'informe s'estructura al voltant de cinc grans eixos i els resultats es mostren de manera individualitzada per cada un dels prestadors analitzats.

En concret, es mostra la presència de partits i institucions, tant en els informatius diaris principals com en el marc d'entrevistes (primer eix), amb una mirada particular sobre el món polític local (segon eix). També es proveeixen dades sobre l'emissió de debats amb participació de veus polítiques (tercer eix), si bé aquest semestre no se n'ha registrat cap.

Aquests tres primers eixos, que giren entorn de la intervenció d'actors polítics en sentit estricte, se suplementen amb un corpus de dades referit a l'emissió d'espais de creació d'opinió (quart eix).

D'altra banda, l'anàlisi del pluralisme polític també compta amb un epígraf específic on es mostra la presència que assoleixen les dones en les diferents formes d'intervenció (cinquè eix).

A més, alguns dels resultats obtinguts es contextualitzen en les sèries històriques de dades de què disposa el Consell de l'Audiovisual de Catalunya (CAC).

A l'últim, l'informe es completa amb un apartat annex on es relacionen les persones que, des de perspectives professionals diverses, han participat en els espais de tertúlia.

Definició de conceptes

Actor polític: persona que apareix en el mitjà audiovisual en representació d'una formació política o com a membre de l'estructura tecnicoadministrativa i de govern d'una institució que actua al territori de l'Estat espanyol.

Temps de paraula: durada de les seqüències on els actors intervenen, com a subjecte, fent un insert, entès com la inserció d'imatges i de veu sense que hi intervingui cap mena de locució simultània per part del mitjà.

Freqüència d'aparicions: nombre de vegades que apareix un actor i, per extensió, una agrupació d'actors.

Gènere: conjunt de característiques d'origen cultural relatives a patrons de comportament i d'identitat sobre la base de les quals s'estableix socialment la distinció entre homes i dones. S'hi atribueix els valors *dona*, *home* i *persona no-binària* (quan l'actor polític es defineix com a tal en el marc de la informació).

Formes d'intervenció

Insert: inserció d'imatges i de veu sense que hi intervingui cap mena de locució simultània per part del mitjà.

Entrevista: espai en què una persona convidada pel mitjà respon les preguntes que se li formulen (tant des de la conducció mateixa del programa com per part d'altres persones que hi col·laboren).

Debat: espai en què diverses persones convidades pel mitjà parlen sobre un tema en concret, fins i tot si la interacció entre elles és escassa o si representen postures no contraposades.

Tertúlia d'actualitat política i social: espai d'opinió en el marc dels magazins i altres espais informatius en què diverses persones interactuen aportant el seu punt de vista personal sobre temes diferents de l'actualitat política i social. Les persones que intervenen ho fan des de perspectives professionals diverses, però no participen en qualitat d'expertes en un tema concret.

La presència de partits i institucions

En aquest epígraf s'hi exposa la distribució de veus polítiques que intervenen en la programació informativa i d'actualitat de TV3.

En concret, la taula que segueix recull el percentatge de cada una de les agrupacions d'actors polítics (governs, partits i institucions), tant en relació amb el temps de paraula que registren en els teleinformatius analitzats com pel que fa a les entrevistes emeses en magazins amb continguts d'actualitat.

Agrupació	% temps de paraula	% entrevistes (N=149)	% entrevistes (N=70)
Govern de Catalunya	22,8	22,8	31,5
Govern de l'Estat	19,1	7,4	4,3
PPC+PP	10,9	2,0	2,9
• *PP*	*9,7*		
• *PPC*	*1,2*	*2,0*	*2,9*
ERC	7,5	6,0	12,9
Govern de les adm. locals catalanes	7,5	38,2	10,0
JUNTSxCAT	6,9	5,4	7,1
PSC+PSOE	6,6	2,0	7,1
• *PSOE*	*5,1*		*1,4*
• *PSC*	*1,5*	*2,0*	*5,7*
Sumar	4,6	4,0	10,0
• *CAT EN COMÚ*	*3,4*	*4,0*	*10,0*
• *Movimiento Sumar*	*0,5*		
• *Compromís*	*0,3*		
• *IU*	*0,2*		
• *Más Madrid*	*0,1*		
• *Més per Mallorca*	*0,05*		
• *Chunta Aragonesista*	*0,05*		
Organismes de la UE	2,8	0,7	
Govern de les adm. autonòmiques no catalanes	1,8	1,3	
Govern de l'Ajuntament de Barcelona	1,8	6,7	
CUP	1,4	0,7	4,3
VOX	1,3		1,4
Govern de les adm. locals no catalanes	1,0	0,7	1,4
Altres actors polítics sense adscripció	0,7	0,7	1,4
Podem+Podemos	0,6		
• *Podemos*	*0,5*		
• *Podem*	*0,1*		
Corona	0,4		
PNB	0,4		2,9
Altres institucions de la Generalitat de Catalunya	0,4	0,7	1,4
Parlament de Catalunya	0,4		
Òrgans de Govern de l'adm. de justícia	0,3		
Aliança Catalana	0,3		
Altres institucions de l'Estat	0,2	0,7	
Corts Generals	0,1		
EH Bildu	0,1		1,4
Adelante Andalucía	0,04		
Teruel Existe	0,04		
Tots per Lloret	0,02		
TOTAL	**100**	**100**	**100**

Les infografies successives mostren la presència relativa dels diferents governs i de les forces polítiques en els teleinformatius i en les entrevistes, de manera que, a diferència de la taula anterior, no inclouen la presència de la resta d'institucions.

A la part interior s'hi contraposa el temps de paraula agregat del conjunt dels executius i dels partits, mentre que a la part exterior s'hi descomponen els percentatges corresponents a cada executiu i a cada força parlamentària.

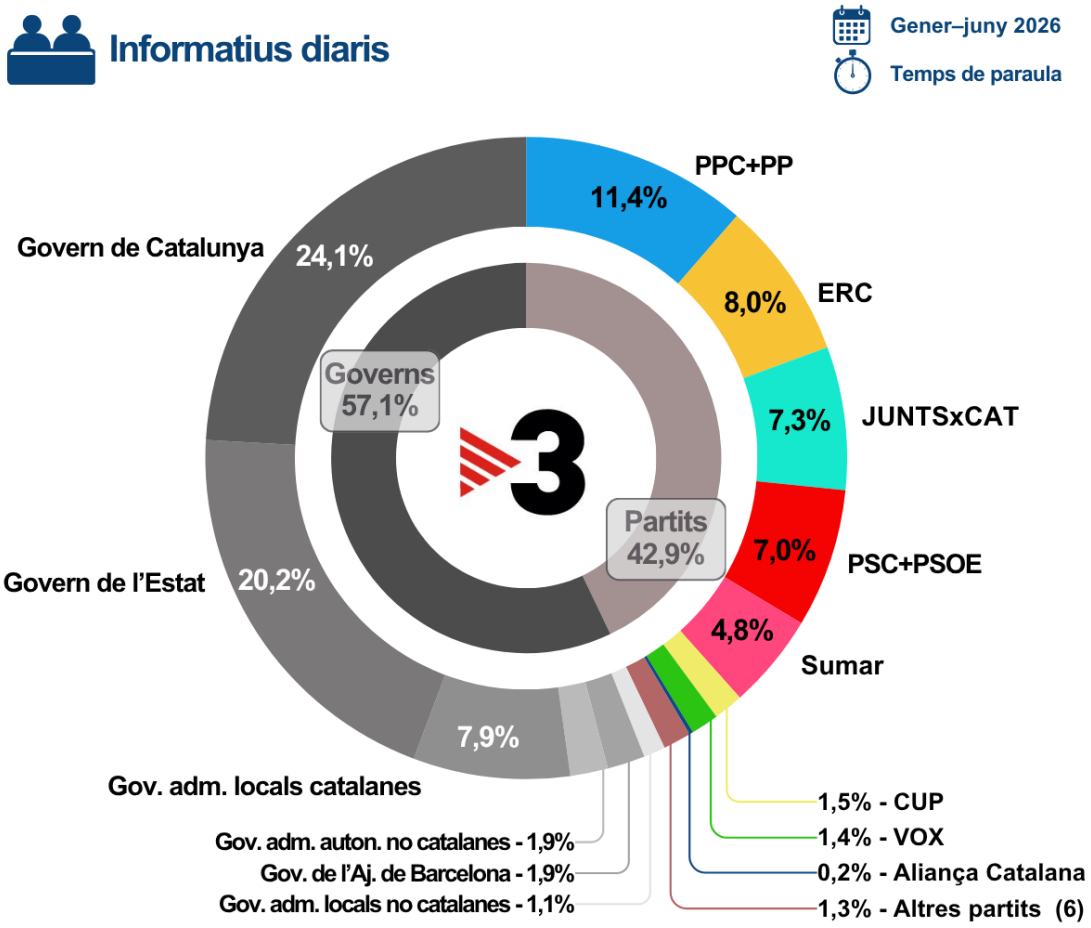

Entrevistes

Gener-juny 2026

Intervencions

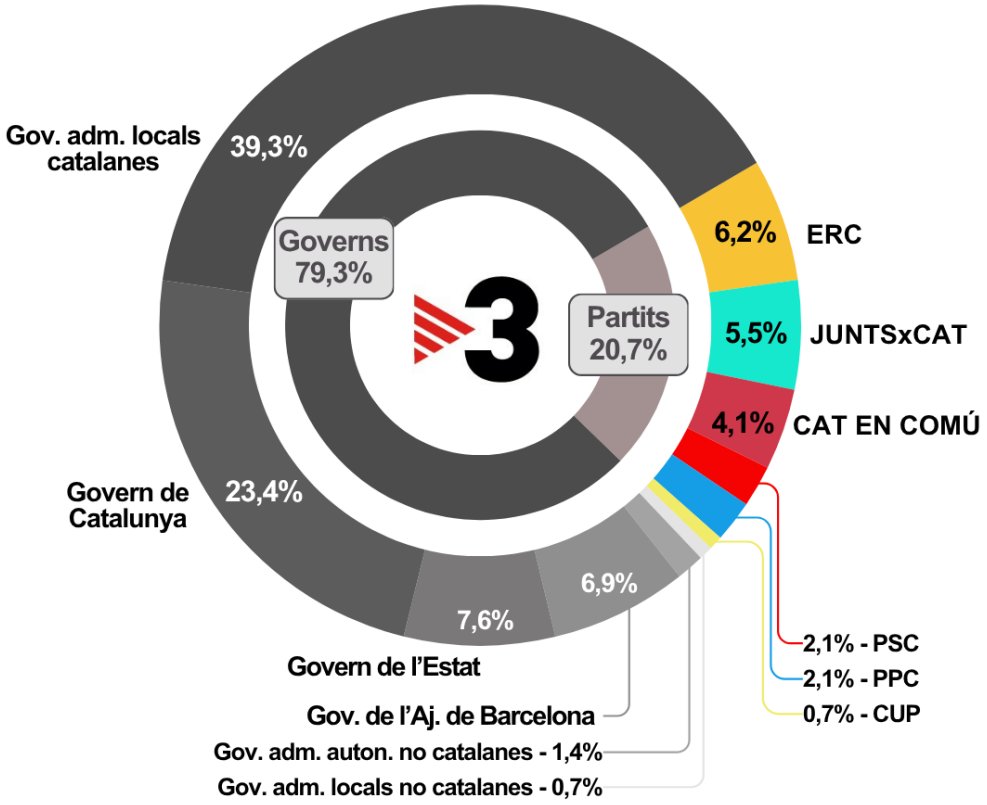

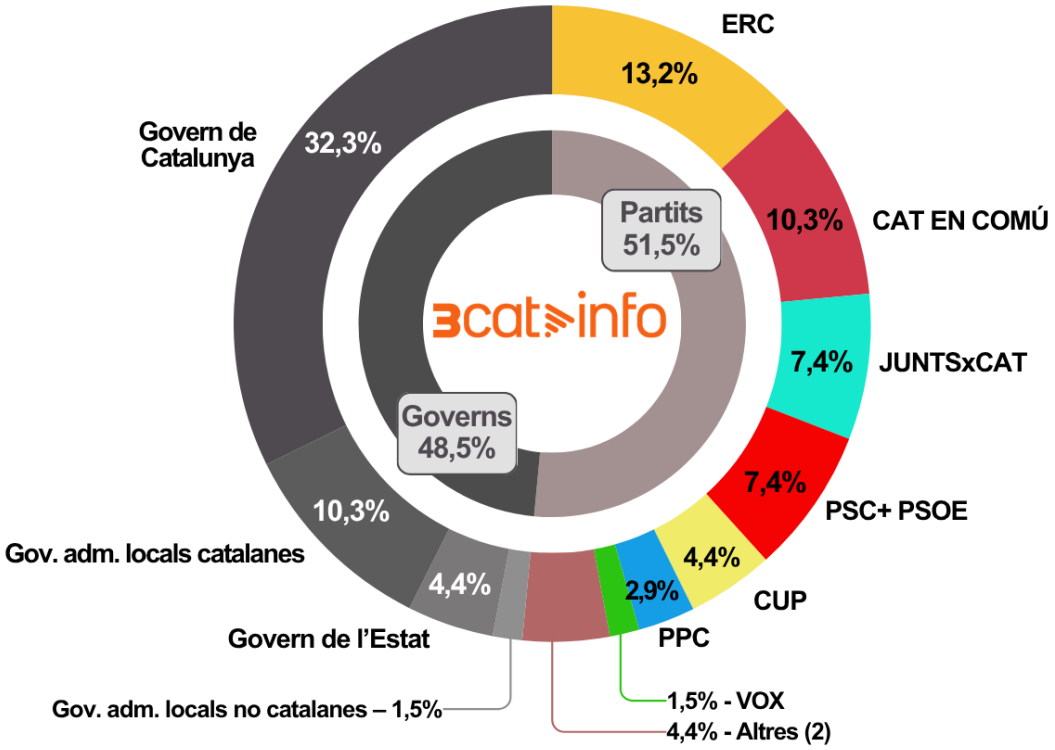

Les figures següents mostren com ha evolucionat durant els darrers cinc anys, d'una banda, el repartiment de temps de paraula entre la representació governamental i la dels partits polítics i, de l'altra, la presència de les forces polítiques que, durant aquest període, configuren l'arc parlamentari a Catalunya.

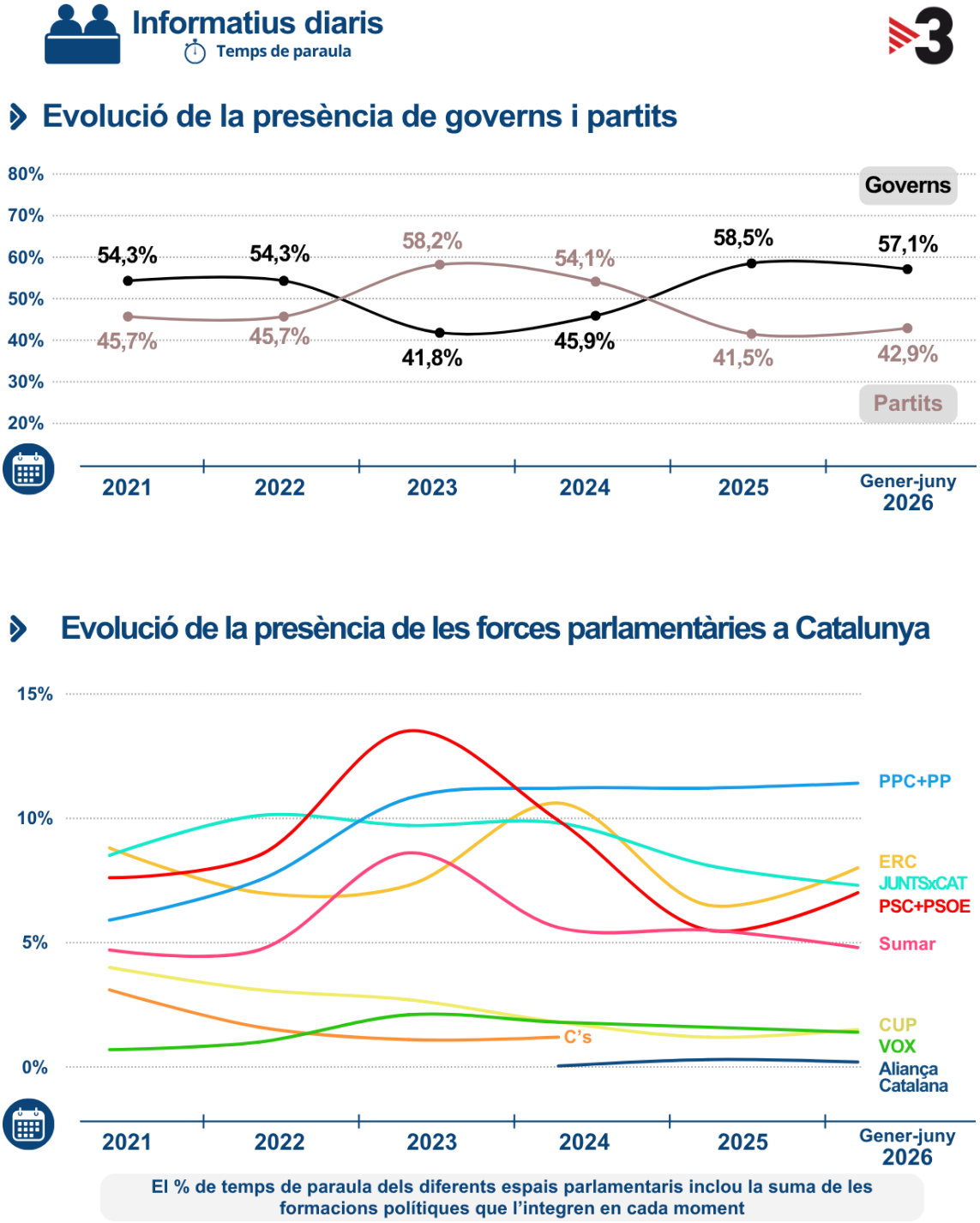

El món polític local

Aquest apartat es fixa de manera específica en la representació del món polític local, tant als teleinformatius com en el marc d'entrevistes, i ho fa des d'una triple perspectiva: quantifica la presència global de les veus locals; en termes de territori, indica quina proporció de temps de paraula suma l'Ajuntament de Barcelona i quina correspon a altres corporacions locals catalanes, i, per a cada un d'aquests dos àmbits territorials, mostra com es distribueixen les intervencions entre govern i oposició.

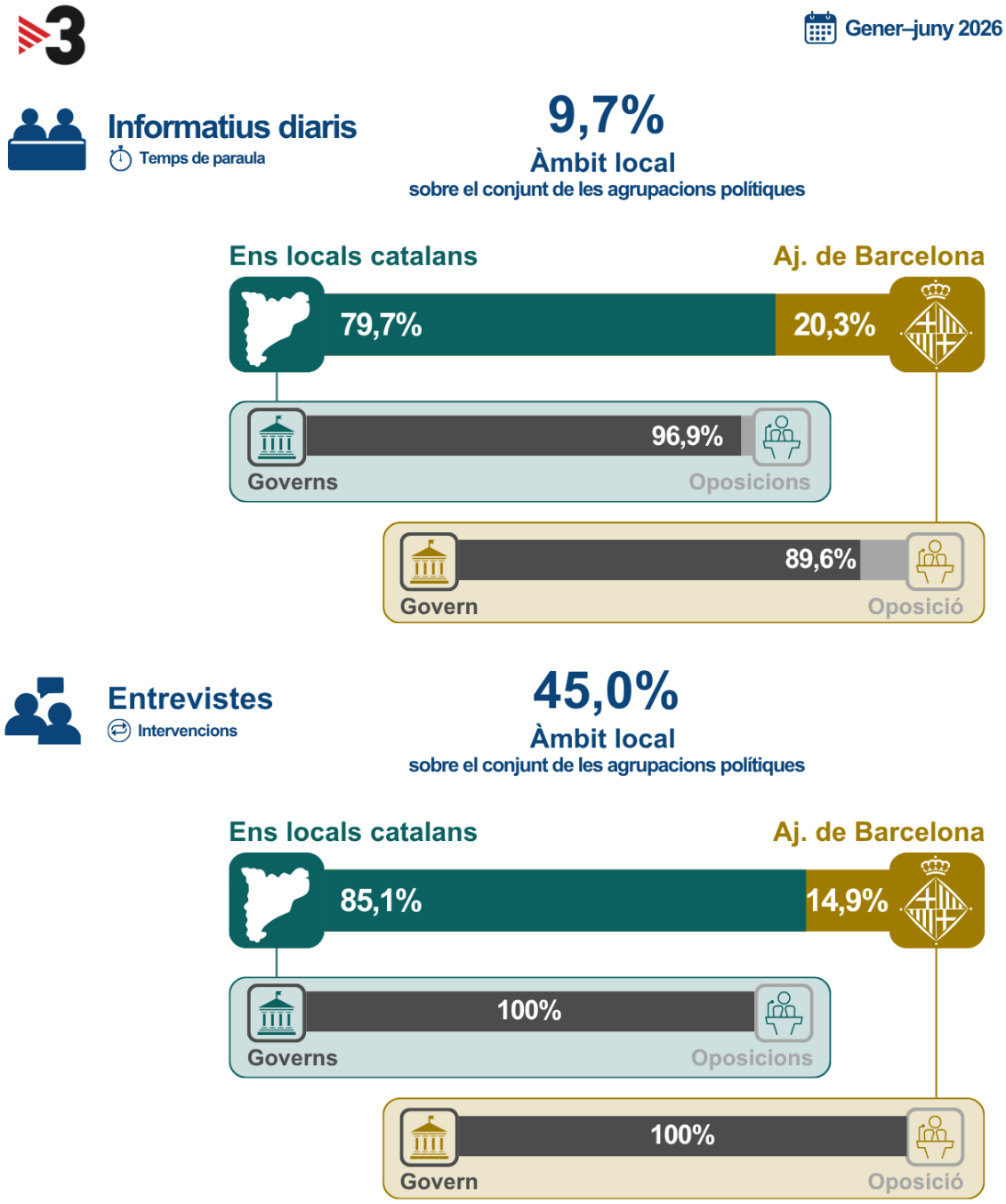

A continuació es mostra, en format gràfic, l'evolució de la presència del món polític local en els teleinformatius de TV3 de l'any 2021 ençà.

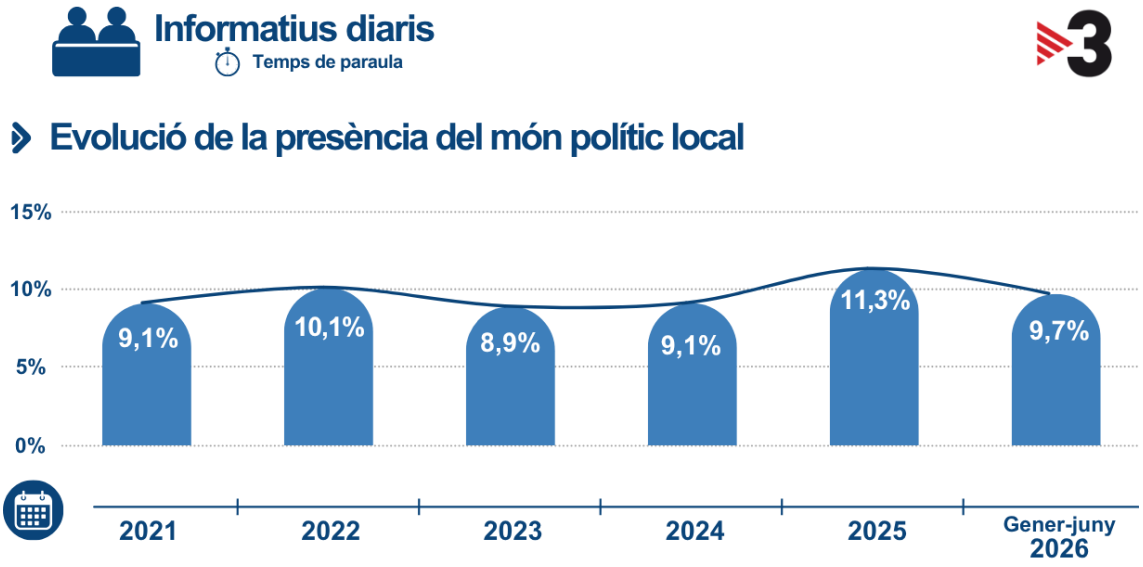

La creació d'opinió[1]

Aquest punt proporciona dades relatives a l'emissió d'espais de tertúlia sobre l'actualitat política i social, en la mesura que poden incidir a crear opinió entre la ciutadania. En concret, indica el nombre de tertúlies emeses, en global i per programes, així com el nombre de persones diferents que intervenen en aquests espais i les participacions totals que acumulen.

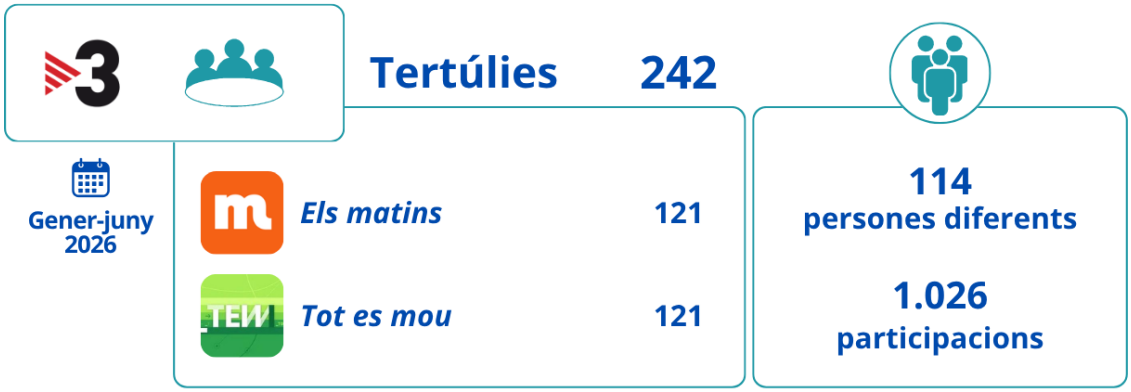

**Algunes edicions es redifonen a TV3

[1] Vegeu l'annex.

Gènere

En aquest epígraf s'hi exposen les dades sobre el percentatge de dones en els diferents formats d'intervenció analitzats. També s'hi proporciona, com a marc de referència, el nombre total d'intervencions comptabilitzades en cada cas, per tal de dimensionar la presència relativa que assoleixen les dones.

En la representació de partits i institucions

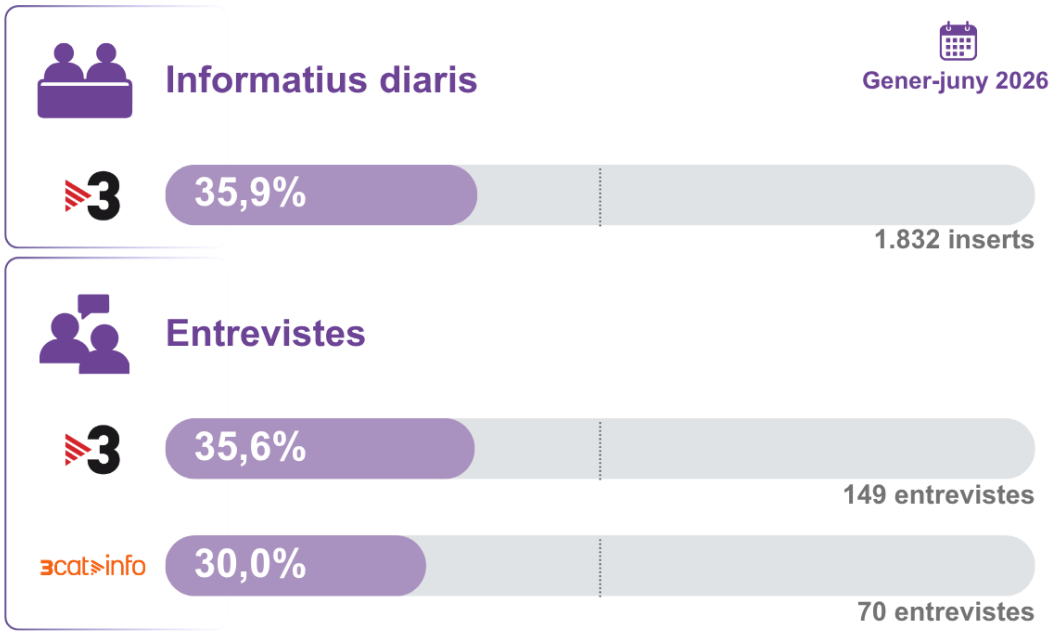

En la creació d'opinió

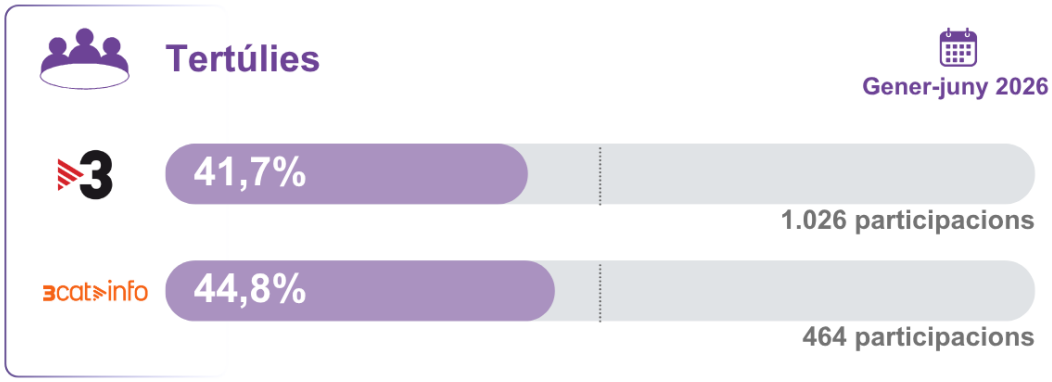

La figura següent mostra el curs que ha seguit la presència de les dones durant els darrers cinc anys en cada un dels formats d'intervenció.

Evolució de la presència de les dones

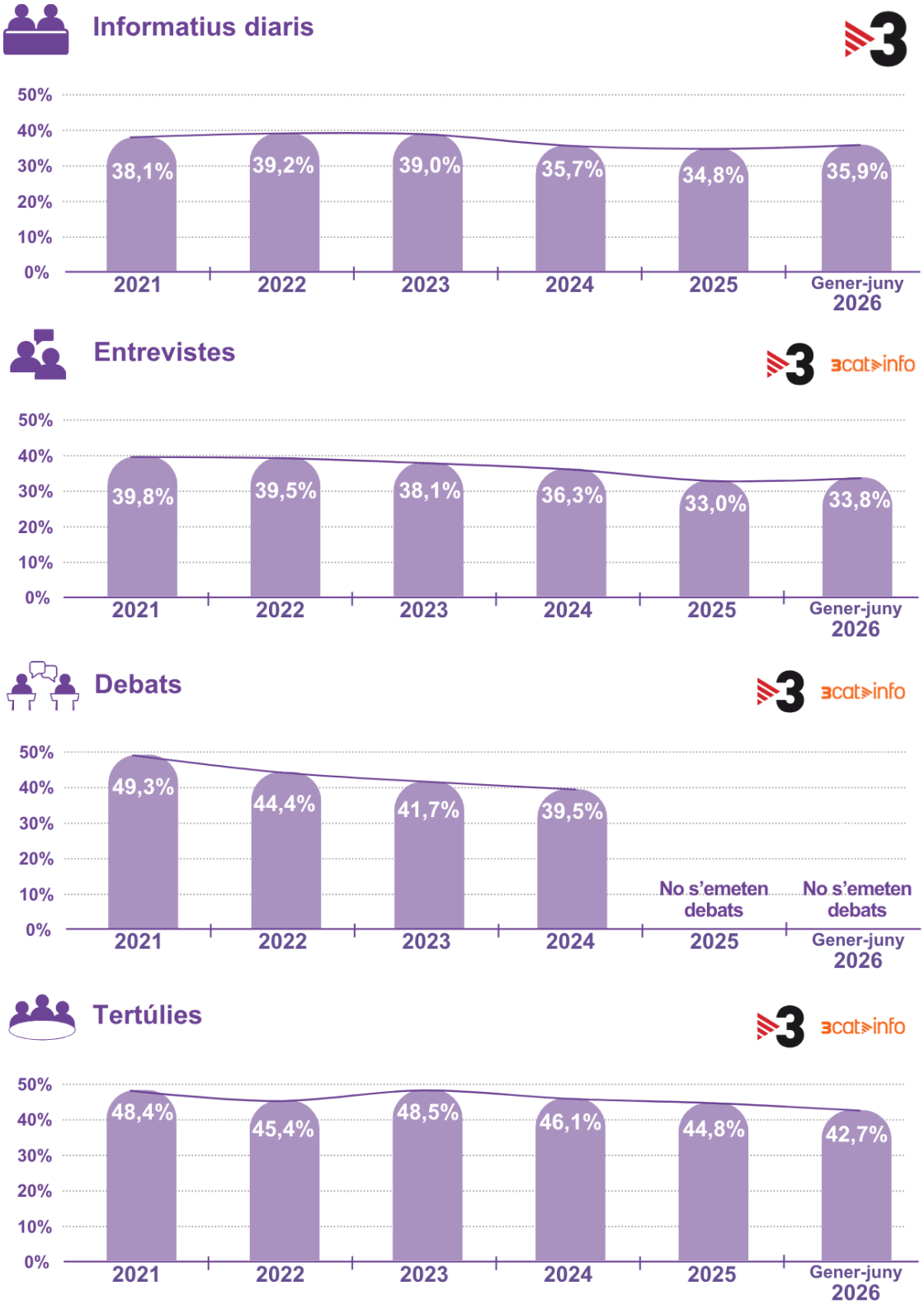

2Cat

La presència de partits i institucions

En aquest epígraf s'hi exposa la distribució de veus polítiques que intervenen en la programació informativa i d'actualitat de La2Cat.

En concret, la taula que segueix recull el percentatge de cada una de les agrupacions d'actors polítics (governs, partits i institucions), tant en relació amb el temps de paraula que registren en els teleinformatius analitzats com pel que fa a les entrevistes emeses en magazins amb continguts d'actualitat.

Agrupació	% temps de paraula	% entrevistes (N=139)
Govern de Catalunya	24,4	17,3
Govern de l'Estat	21,1	5,8
PPC+PP	10,9	8,7
• *PP*	*8,2*	*2,2*
• *PPC*	*2,7*	*6,5*
Sumar	8,9	9,3
• *CAT EN COMÚ*	*8,1*	*8,6*
• *Movimiento Sumar*	*0,5*	
• *Més Madrid*	*0,2*	
• *IU*	*0,1*	*0,7*
JUNTSxCAT	8,4	10,8
ERC	8,3	10,8
PSC+PSOE	5,2	8,6
• *PSOE*	*3,8*	*1,4*
• *PSC*	*1,4*	*7,2*
Govern de les adm. locals catalanes	3,8	18,7
VOX	2,7	2,2
Govern de l'Ajuntament de Barcelona	1,4	1,4
CUP	1,4	3,6
Govern de les adm. autonòmiques no catalanes	1,0	
Podemos	0,9	1,4
Corona	0,7	
Organismes de la UE	0,4	
Parlament de Catalunya	0,2	
Corts Generals	0,2	
Aliança Catalana	0,04	
EH Bildu	0,04	
PNB	0,02	
Altres actors polítics sense adscripció		0,7
Altres institucions de la Generalitat		0,7
TOTAL	**100**	**100**

Les infografies successives mostren la presència relativa dels diferents governs i de les forces polítiques en els teleinformatius i en les entrevistes, de manera que, a diferència de la taula anterior, no inclouen la presència de la resta d'institucions.

A la part interior s'hi contraposa el temps de paraula agregat del conjunt dels executius i dels partits, mentre que a la part exterior s'hi descomponen els percentatges corresponents a cada executiu i a cada força parlamentària.

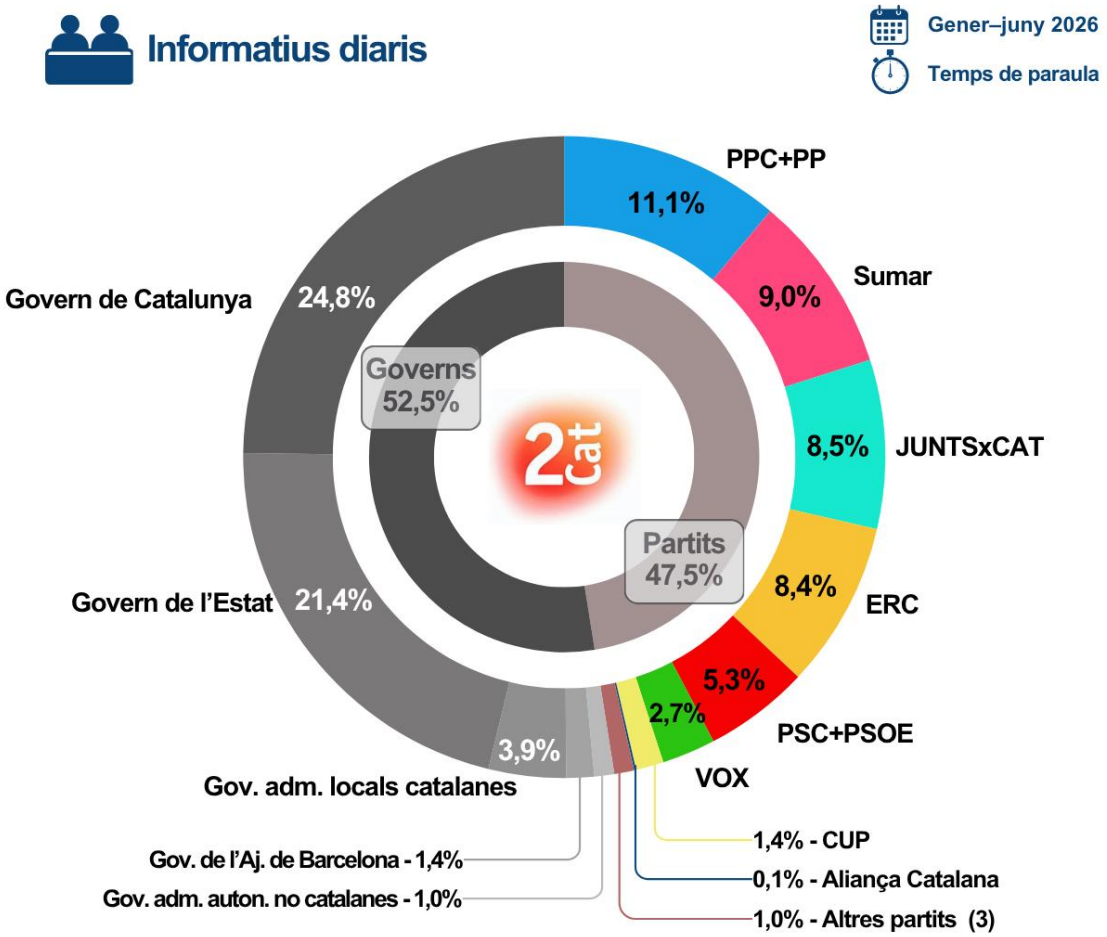

Entrevistes

Gener-juny 2026

Intervencions

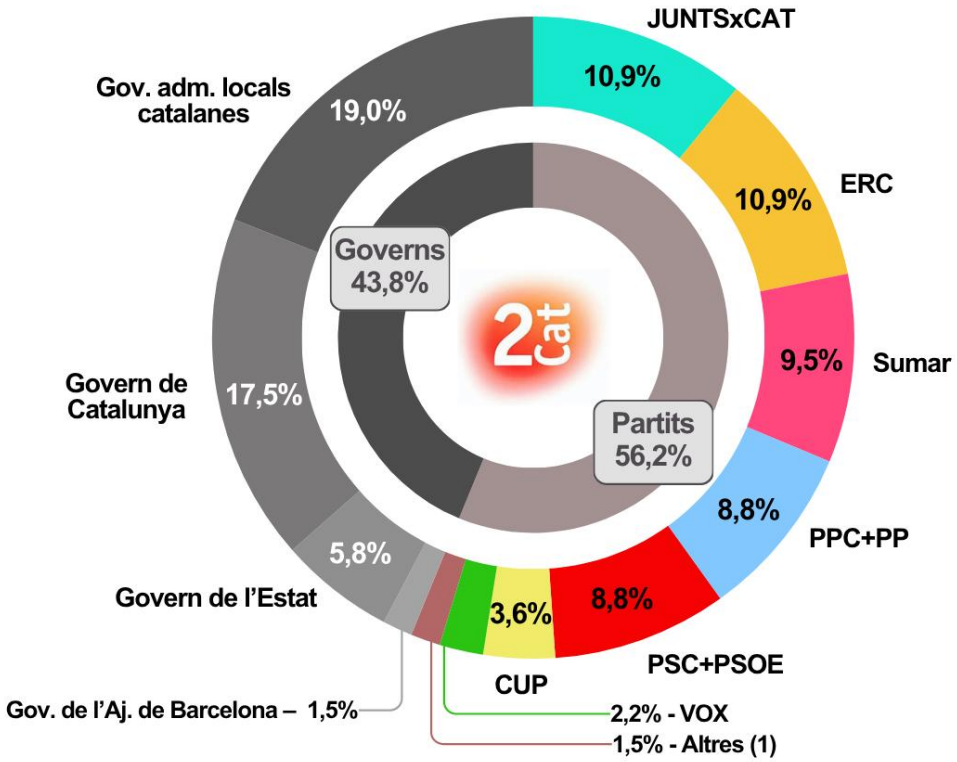

Les figures següents mostren com ha evolucionat durant els darrers cinc anys, d'una banda, el repartiment de temps de paraula entre la representació governamental i la dels partits polítics i, de l'altra, la presència de les forces polítiques que, durant aquest període, configuren l'arc parlamentari a Catalunya.

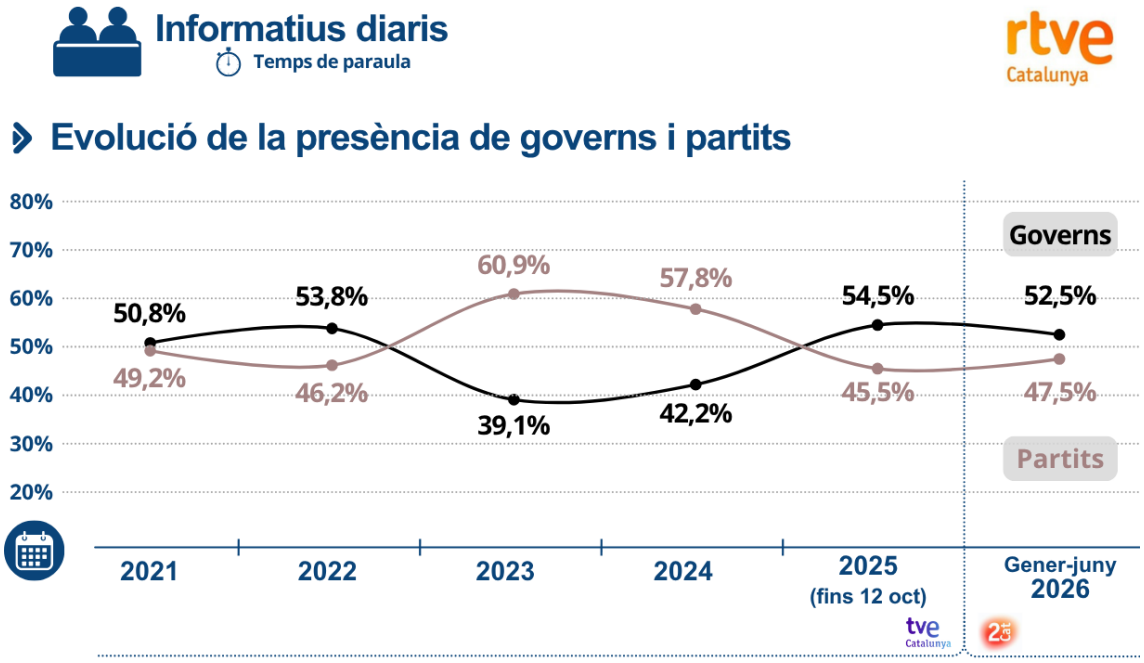

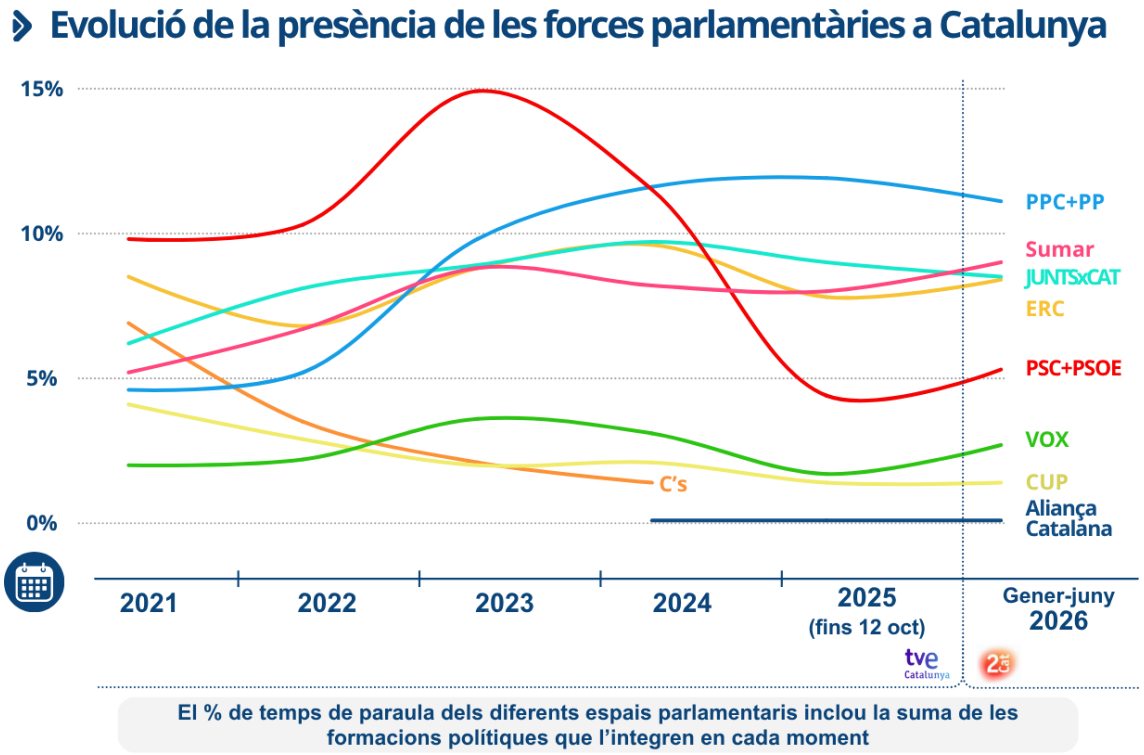

El món polític local

Aquest apartat es fixa de manera específica en la representació del món polític local, tant als teleinformatius com en el marc d'entrevistes, i ho fa des d'una triple perspectiva: quantifica la presència global de les veus locals; en termes de territori, indica quina proporció de temps de paraula suma l'Ajuntament de Barcelona i quina correspon a altres corporacions locals catalanes, i, per a cada un d'aquests dos àmbits territorials, mostra com es distribueixen les intervencions entre govern i oposició.

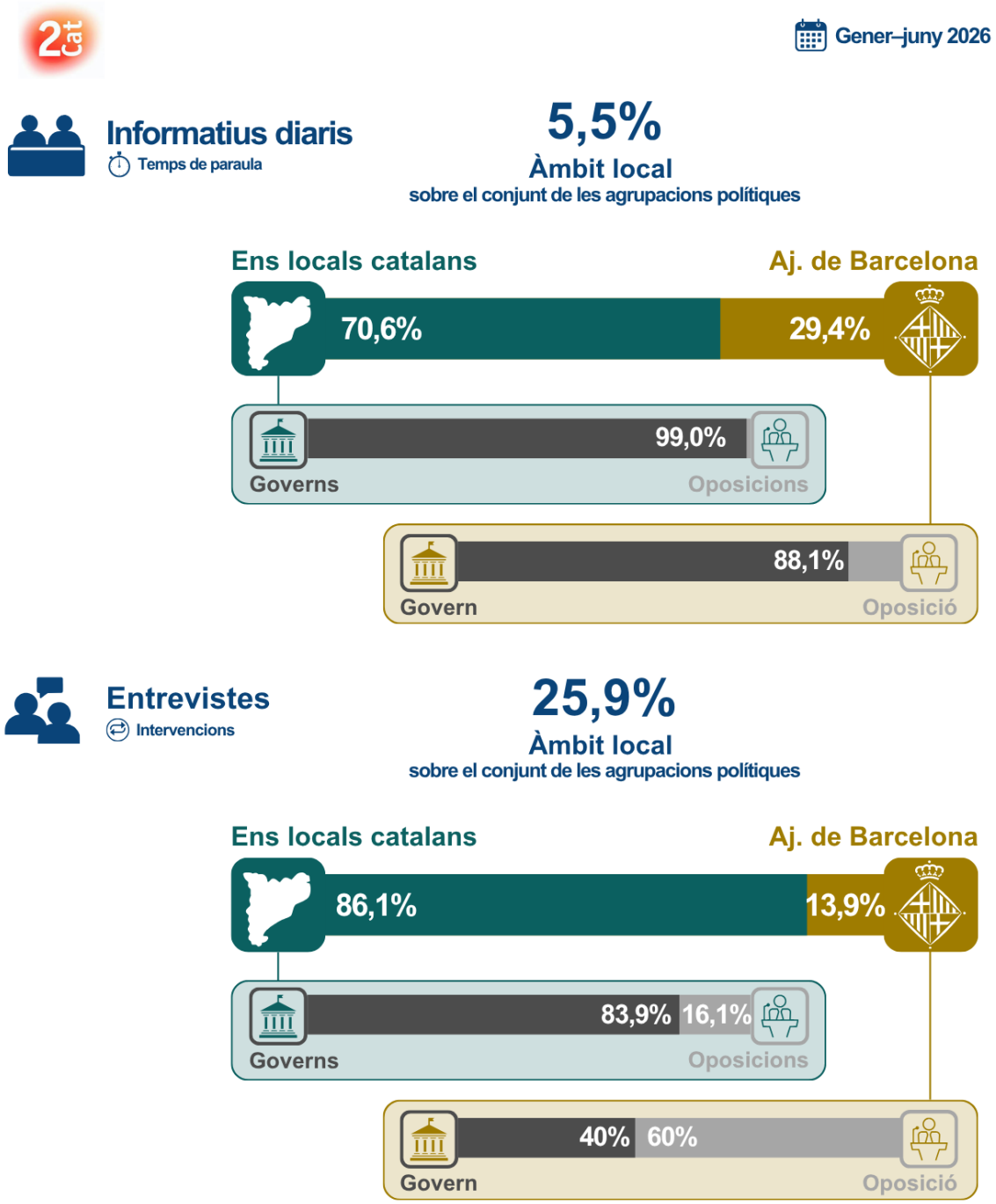

A continuació es mostra, en format gràfic, l'evolució de la presència del món polític local en els teleinformatius de RTVE a Catalunya de l'any 2021 ençà.

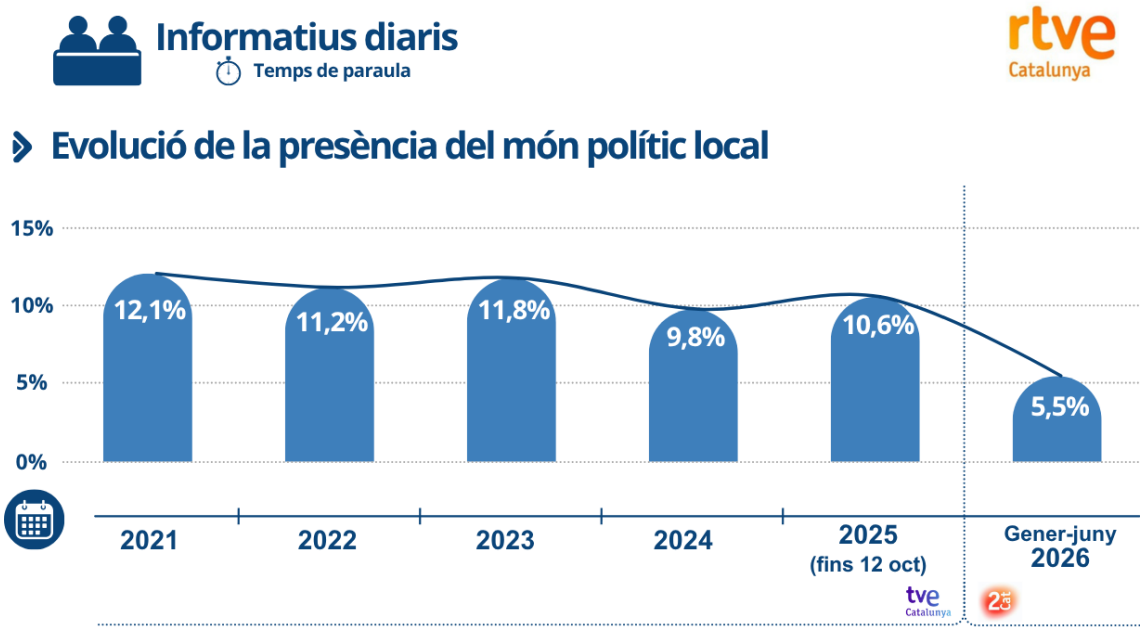

La creació d'opinió[2]

Aquest punt proporciona dades relatives a l'emissió d'espais de tertúlia sobre l'actualitat política i social, en la mesura que poden incidir a crear opinió entre la ciutadania. En concret, indica el nombre de tertúlies emeses, en global i per programes, així com el nombre de persones diferents que intervenen en aquests espais i les participacions totals que acumulen.

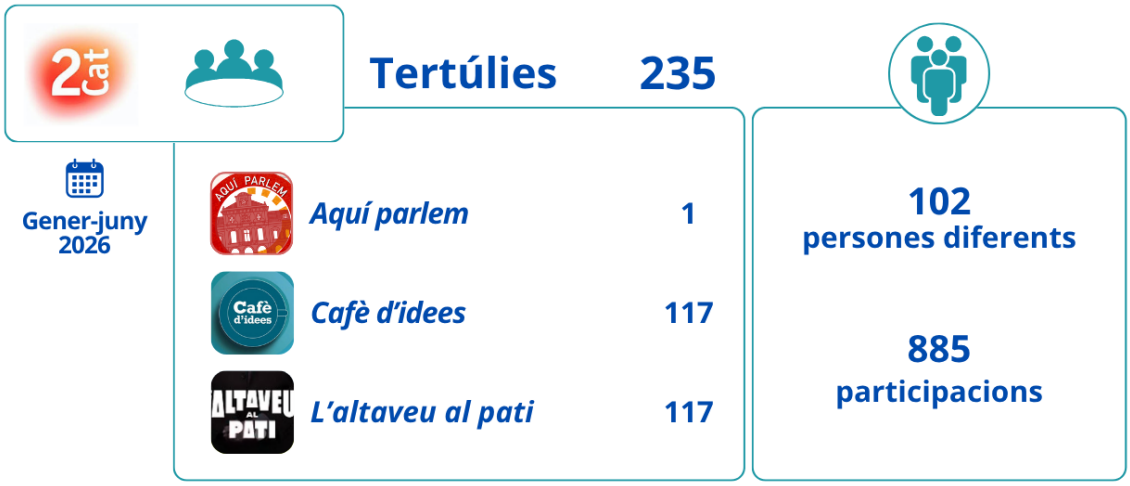

[2] Vegeu l'annex.

Gènere

En aquest epígraf s'hi exposen les dades sobre el percentatge de dones en els diferents formats d'intervenció analitzats. També s'hi proporciona, com a marc de referència, el nombre total d'intervencions comptabilitzades en cada cas, per tal de dimensionar la presència relativa que assoleixen les dones.

En la representació de partits i institucions

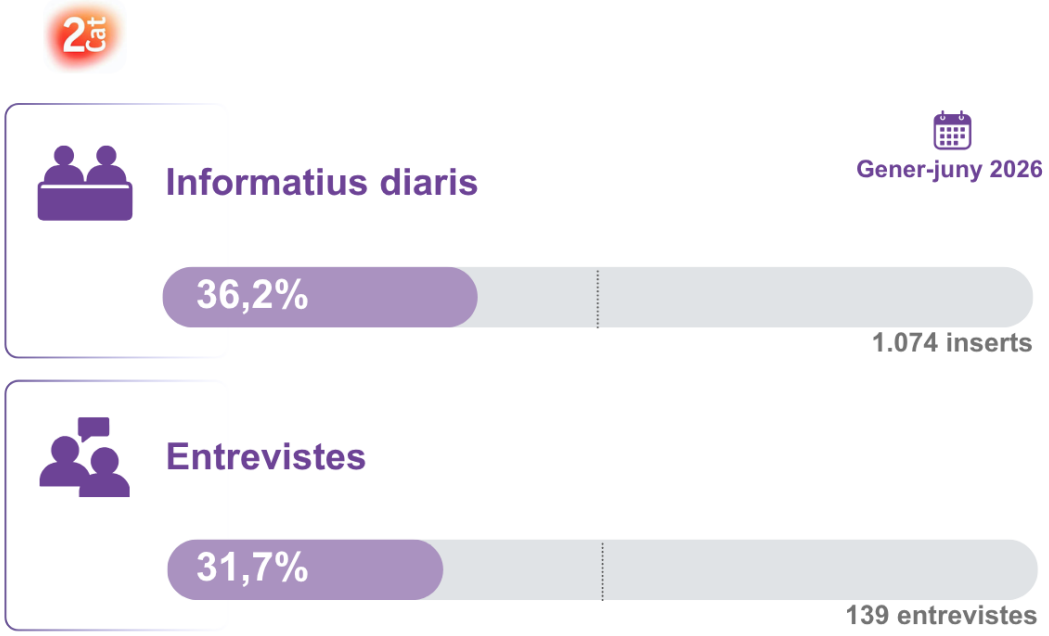

En la creació d'opinió

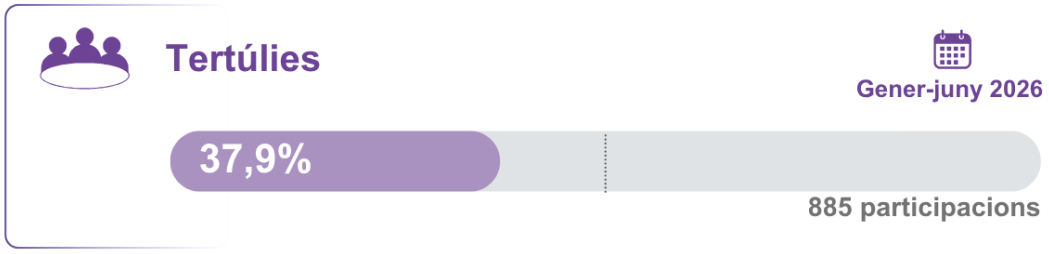

La figura següent mostra el curs que ha seguit la presència de les dones durant els darrers cinc anys en cada un dels formats d'intervenció.

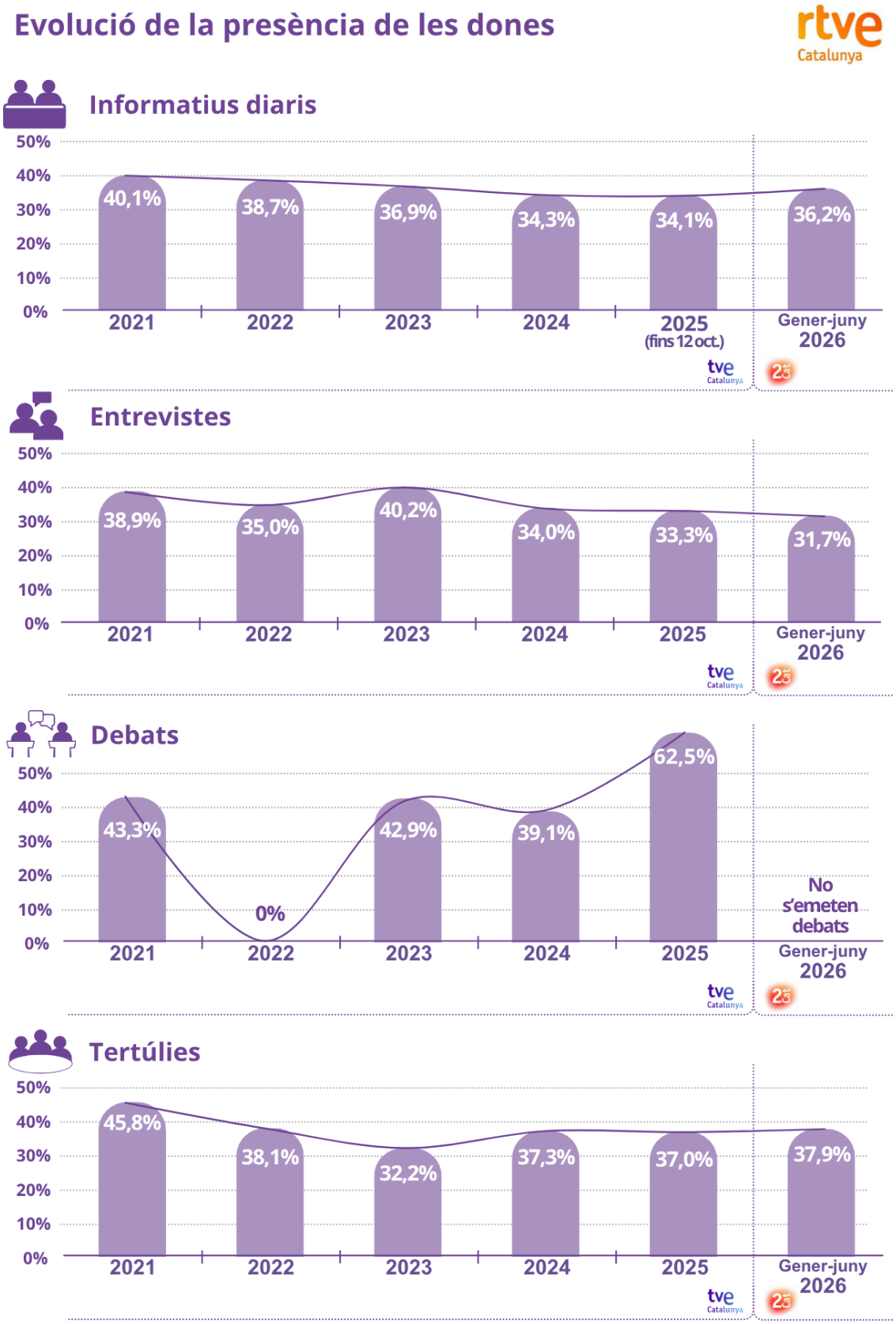

betevé

La presència de partits i institucions

En aquest epígraf s'hi exposa la distribució de veus polítiques que intervenen en la programació informativa i d'actualitat de betevé.

En concret, la taula que segueix recull el percentatge de cada una de les agrupacions d'actors polítics (governs, partits i institucions), tant en relació amb el temps de paraula que registren en els teleinformatius analitzats com pel que fa a les entrevistes emeses en magazins amb continguts d'actualitat.

betevé	Agrupació	% temps de paraula	% entrevistes (N=51)
	Govern de l'Ajuntament de Barcelona	52,2	41,1
	Govern de Catalunya	19,5	13,7
	Govern de l'Estat	6,5	5,9
	JUNTSxCAT	5,7	13,7
	CAT EN COMÚ	4,8	9,8
	ERC	4,4	7,8
	PPC	2,6	2,0
	VOX	1,7	2,0
	PSC+PSOE	0,7	
	• *PSC*	*0,5*	
	• *PSOE*	*0,2*	
	Sindicatura de Greuges de Barcelona[3]	0,6	2,0
	Govern de les adm. locals no catalanes	0,4	
	Govern de les adm. locals catalanes	0,3	
	Altres institucions de l'Estat	0,1	
	CUP	0,1	
	Corona	0,1	
	Organismes de la UE	0,1	
	Govern de les adm. autonòmiques no catalanes	0,1	
	Corts Generals	0,1	
	Altres institucions de la Generalitat		2,0
	TOTAL	**100**	**100**

[3] En el marc del procés per a l'elecció de la persona que havia d'ocupar la Sindicatura de Greuges de Barcelona durant el període 2026-2031, el programa *Bon dia, Barcelona!* va emetre entrevistes a representants de les candidatures, en concret a David Bondia Garcia (11/06/2026) i a Gemma Calvet Barot (12/06/2026); el programa *Bàsics*, per altra banda, va emetre una entrevista a Gemma Calvet Barot (06/05/2026) i un debat entre totes dues candidatures (17/06/2026).

Les infografies successives mostren la presència relativa dels diferents governs i de les forces polítiques en els teleinformatius i en les entrevistes, de manera que, a diferència de la taula anterior, no inclouen la presència de la resta d'institucions.

A la part interior s'hi contraposa el temps de paraula agregat del conjunt dels executius i dels partits, mentre que a la part exterior s'hi descomponen els percentatges corresponents a cada executiu i a cada força parlamentària.

En el cas de betevé també s'indica quin percentatge representa l'àmbit polític local de referència (el consistori de Barcelona), que es desglossa, al seu torn, entre membres del cartipàs i representants dels grups municipals a l'oposició.

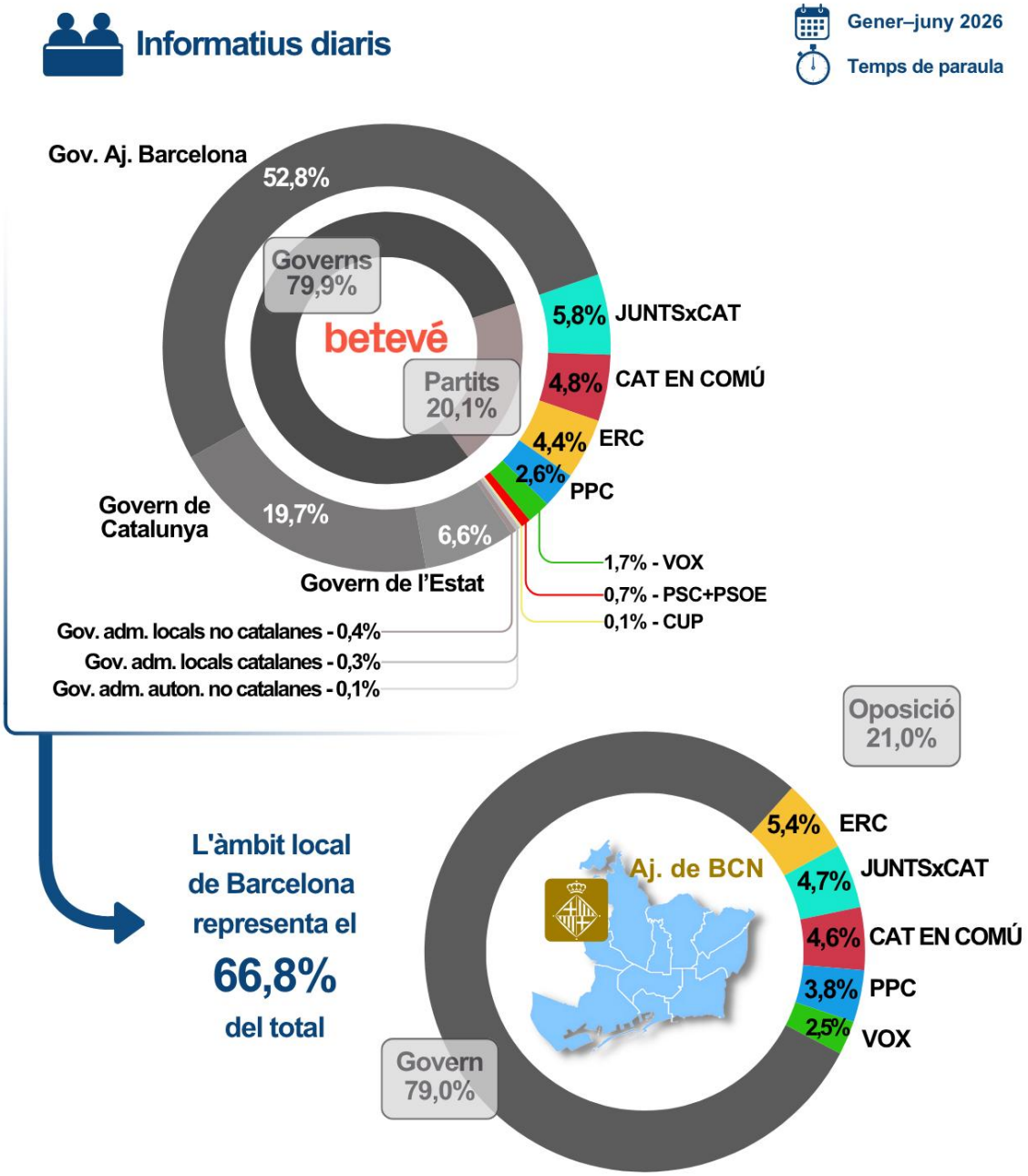

Entrevistes

Gener-juny 2026

Intervencions

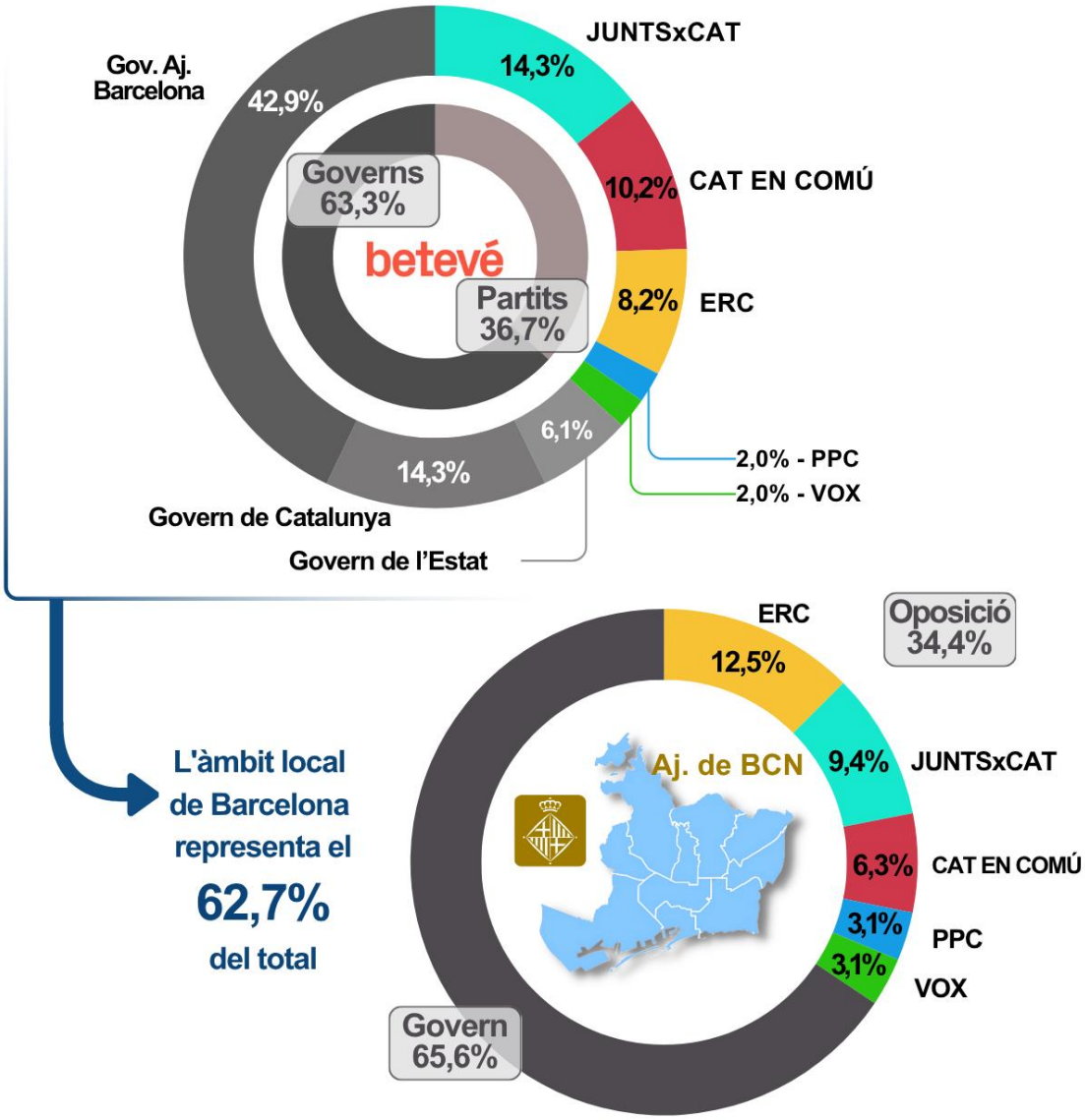

Les figures següents mostren com ha evolucionat durant els darrers cinc anys, d'una banda, el repartiment de temps de paraula entre la representació governamental i la dels partits polítics i, de l'altra, la presència de les forces polítiques que, durant aquest període, configuren l'arc parlamentari a Catalunya.

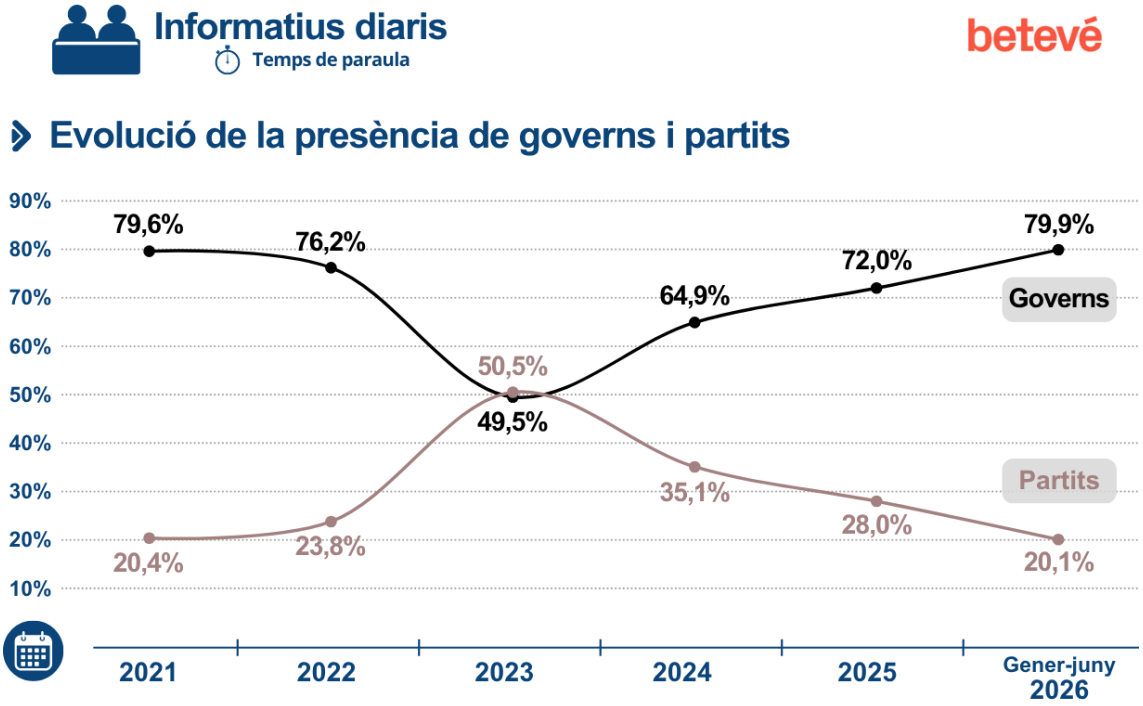

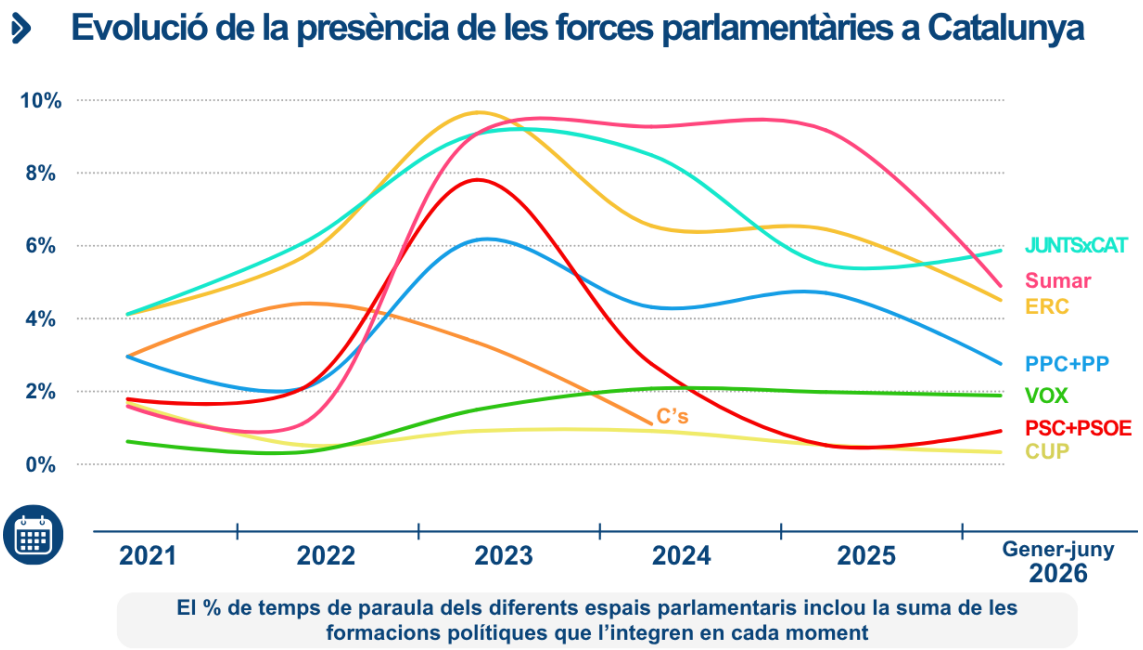

A continuació es mostra, en format gràfic, l'evolució de la presència de l'àmbit local de Barcelona en els teleinformatius de betevé de l'any 2021 ençà.

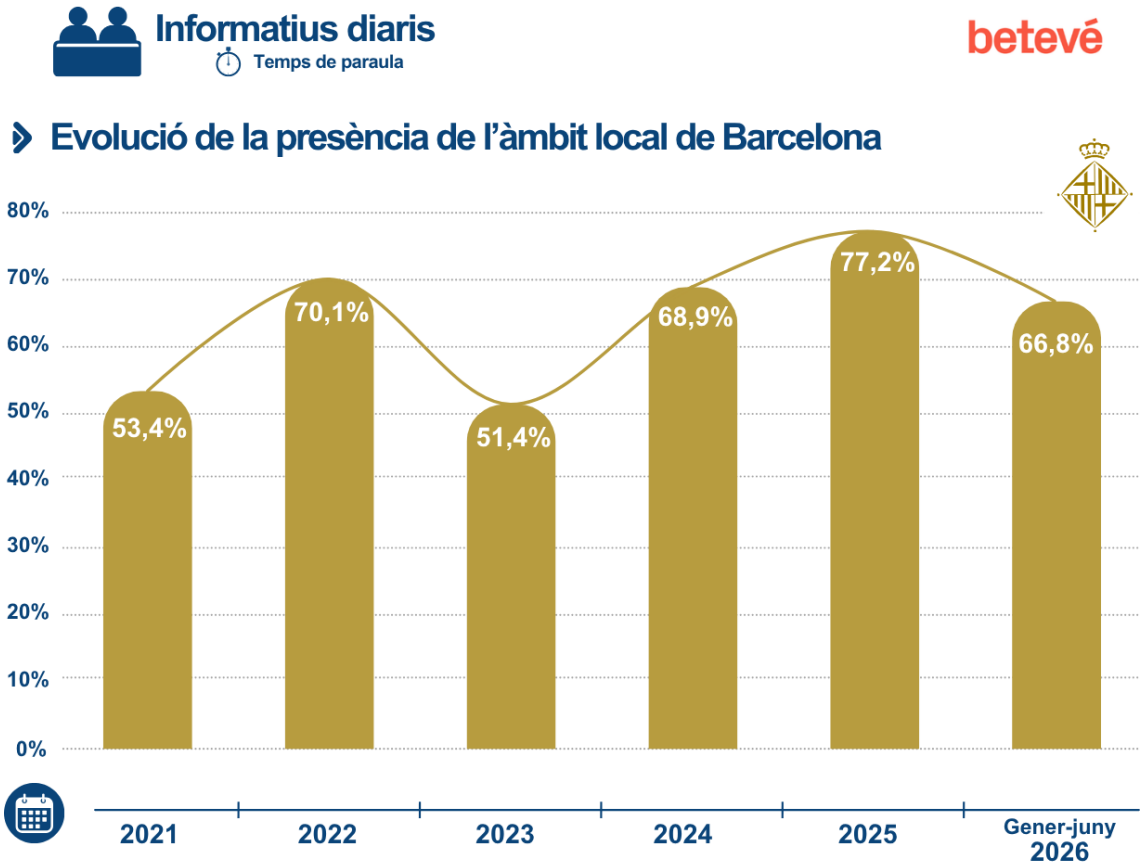

La creació d'opinió[4]

Aquest punt proporciona dades relatives a l'emissió d'espais de tertúlia sobre l'actualitat política i social, en la mesura que poden incidir a crear opinió entre la ciutadania. En concret, indica el nombre de tertúlies emeses, en global i per programes, així com el nombre de persones diferents que intervenen en aquests espais i les participacions totals que acumulen.

[4] Vegeu l'annex.

Gènere

En aquest epígraf s'hi exposen les dades sobre el percentatge de dones en els diferents formats d'intervenció analitzats. També s'hi proporciona, com a marc de referència, el nombre total d'intervencions comptabilitzades en cada cas, per tal de dimensionar la presència relativa que assoleixen les dones.

En la representació de partits i institucions

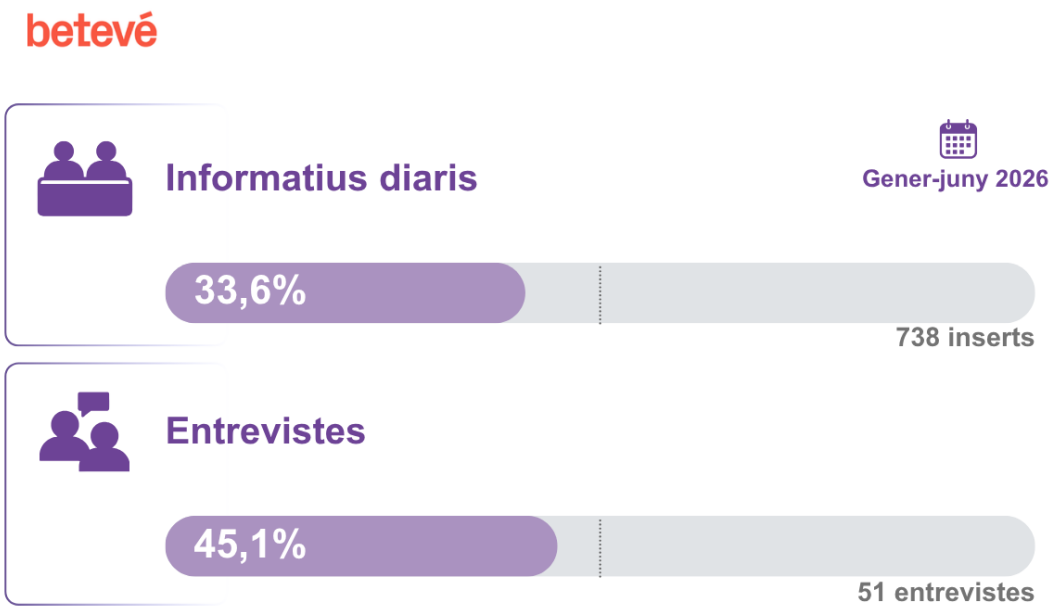

En la creació d'opinió

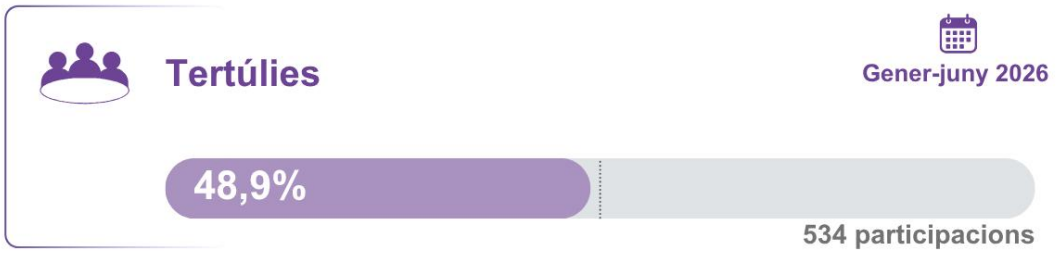

La figura següent mostra el curs que ha seguit la presència de les dones durant els darrers cinc anys en cada un dels formats d'intervenció.

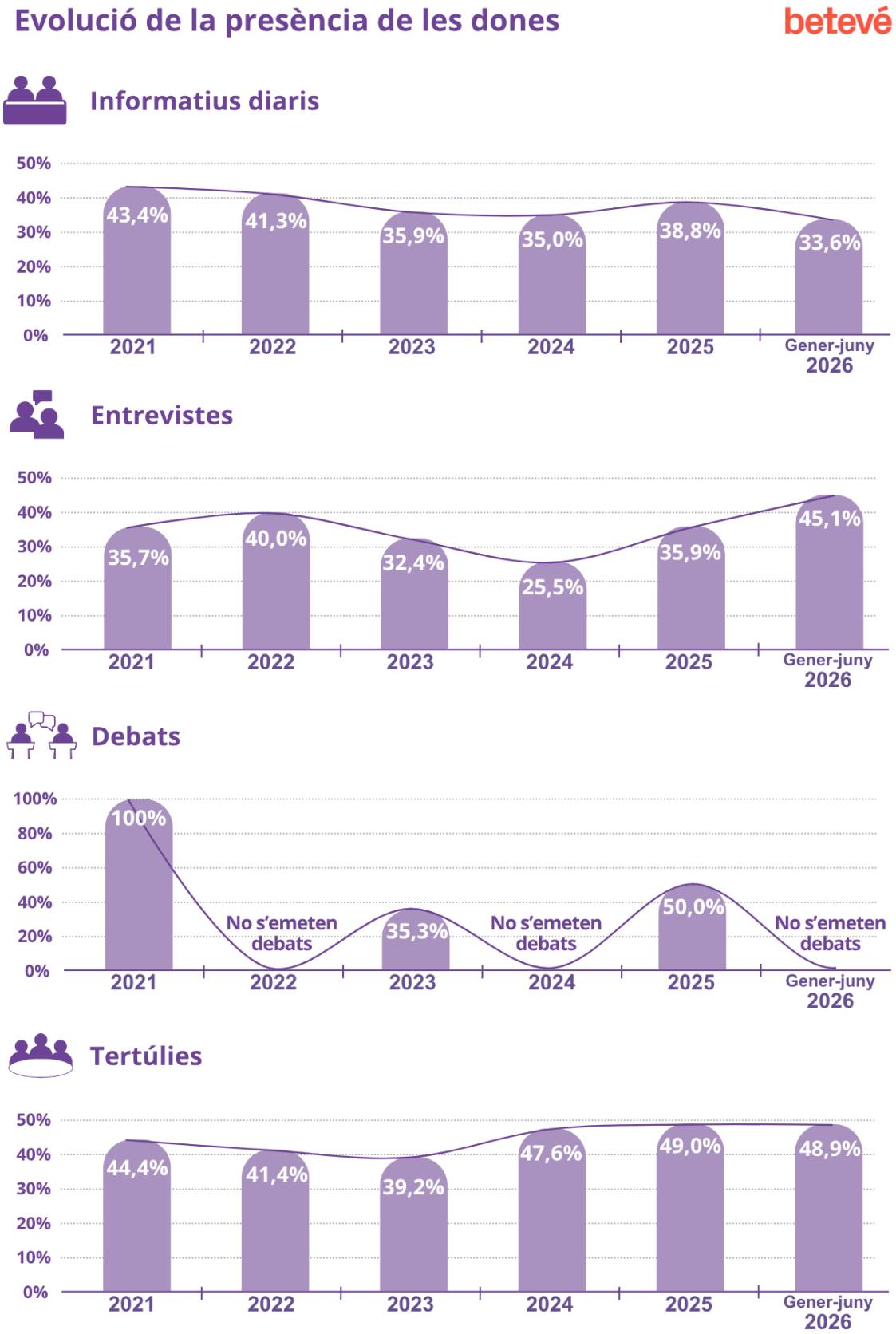

Catràdio

La presència de partits i institucions

En aquest epígraf s'hi exposa la distribució de veus polítiques que intervenen en la programació informativa i d'actualitat de Catalunya Ràdio.

En concret, la taula que segueix recull el percentatge de cada una de les agrupacions d'actors polítics (governs, partits i institucions), tant en relació amb el temps de paraula que registren en els informatius diaris analitzats com pel que fa a les entrevistes emeses en magazins amb continguts d'actualitat.

Agrupació	% temps de paraula	% entrevistes (N=174)
Govern de Catalunya	25,9	31,5
Govern de l'Estat	20,6	10,9
PPC+PP	7,9	2,2
• *PP*	*7,0*	*1,1*
• *PPC*	*0,9*	*1,1*
Govern de les adm. locals catalanes	7,5	24,1
JUNTSxCAT	7,0	6,3
ERC	6,5	7,5
PSC+PSOE	4,7	7,5
• *PSOE*	*3,1*	*1,7*
• *PSC*	*1,6*	*5,8*
Sumar	4,4	1,7
• *CAT EN COMÚ*	*3,5*	*1,7*
• *Compromís*	*0,3*	
• *Movimiento Sumar*	*0,3*	
• *IU*	*0,1*	
• *Más Madrid*	*0,1*	
• *Més per Mallorca*	*0,1*	
Organismes de la UE	4,0	0,6
Govern de l'Ajuntament de Barcelona	2,9	1,2
Govern de les adm. autonòmiques no catalanes	1,9	
VOX	0,9	0,6
CUP	0,9	1,7
Altres actors polítics sense adscripció	0,8	
Podemos	0,6	0,6
Altres institucions de la Generalitat de Catalunya	0,5	0,6
Corona	0,5	
Govern de les adm. locals no catalanes	0,4	1,2
Parlament de Catalunya	0,4	1,2
Òrgans de Govern de l'adm. de justícia	0,3	
PNB	0,3	
Aliança Catalana	0,3	0,6
Altres institucions de l'Estat	0,2	
Corts Generals	0,1	
EH Bildu	0,1	
Adelante Andalucía	0,1	
Caminando Juntos	0,1	
Regidor/a no adscrit/a	0,1	
Guanyem Badalona	0,07	
Altres cambres legislatives	0,03	
TOTAL	**100**	**100**

Les infografies successives mostren la presència relativa dels diferents governs i de les forces polítiques en els informatius diaris i en les entrevistes, de manera que, a diferència de la taula anterior, no inclouen la presència de la resta d'institucions.

A la part interior s'hi contraposa el temps de paraula agregat del conjunt dels executius i dels partits, mentre que a la part exterior s'hi descomponen els percentatges corresponents a cada executiu i a cada força parlamentària.

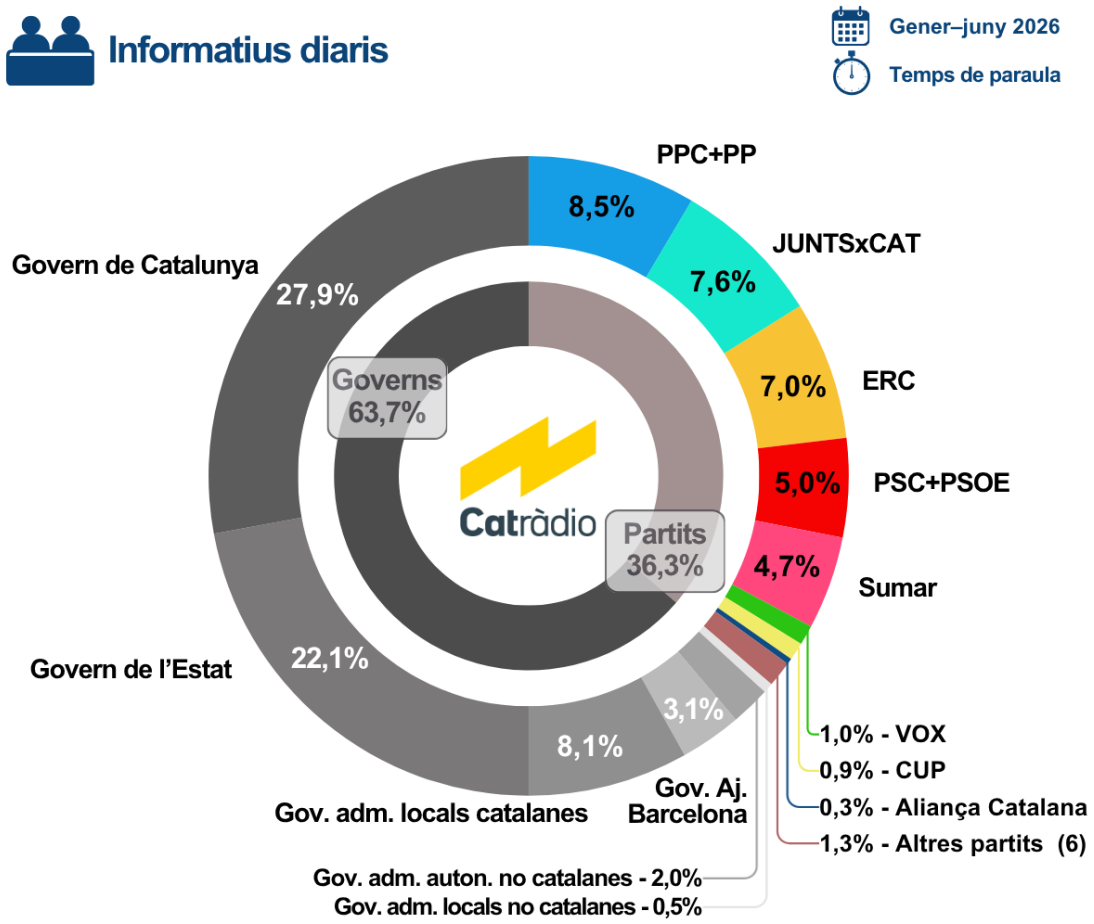

Entrevistes

Gener-juny 2026

Intervencions

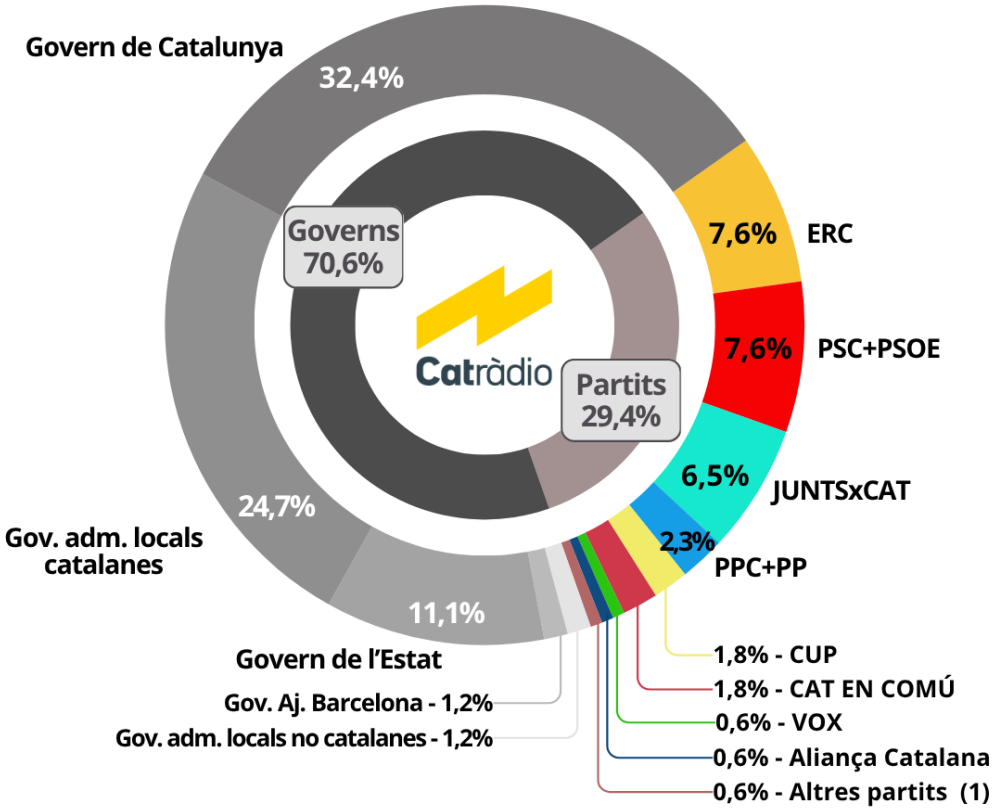

Les figures següents mostren com han evolucionat en els darrers cinc anys, d'una banda, el repartiment de temps de paraula entre la representació governamental i la dels partits polítics i, de l'altra, la presència de les forces polítiques que, durant aquest període, configuren l'arc parlamentari a Catalunya.

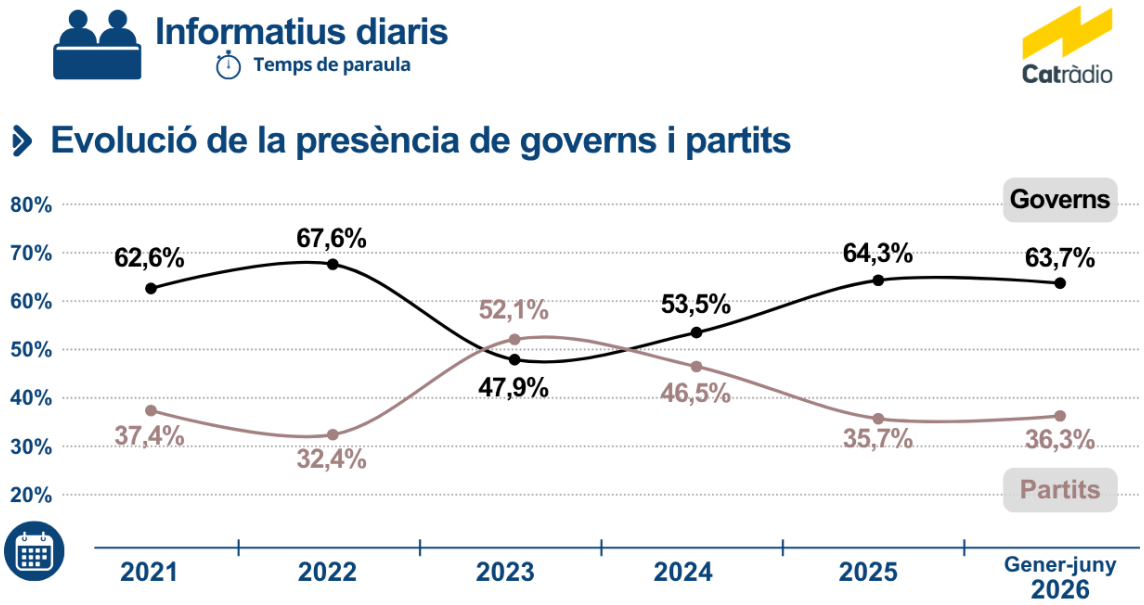

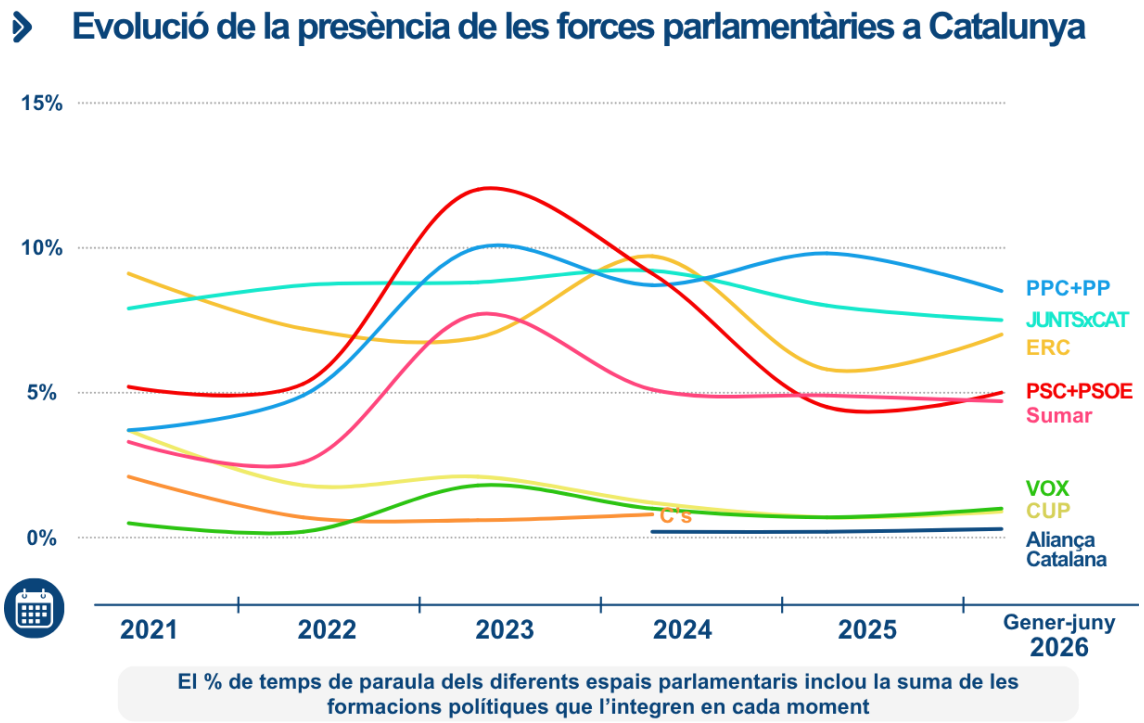

El món polític local

Aquest apartat es fixa de manera específica en la representació del món polític local, tant als informatius diaris com en el marc d'entrevistes, i ho fa des d'una triple perspectiva: quantifica la presència global de les veus locals; en termes de territori, indica quina proporció de temps de paraula suma l'Ajuntament de Barcelona i quina correspon a altres corporacions locals catalanes, i, per a cada un d'aquests dos àmbits territorials, mostra com es distribueixen les intervencions entre govern i oposició.

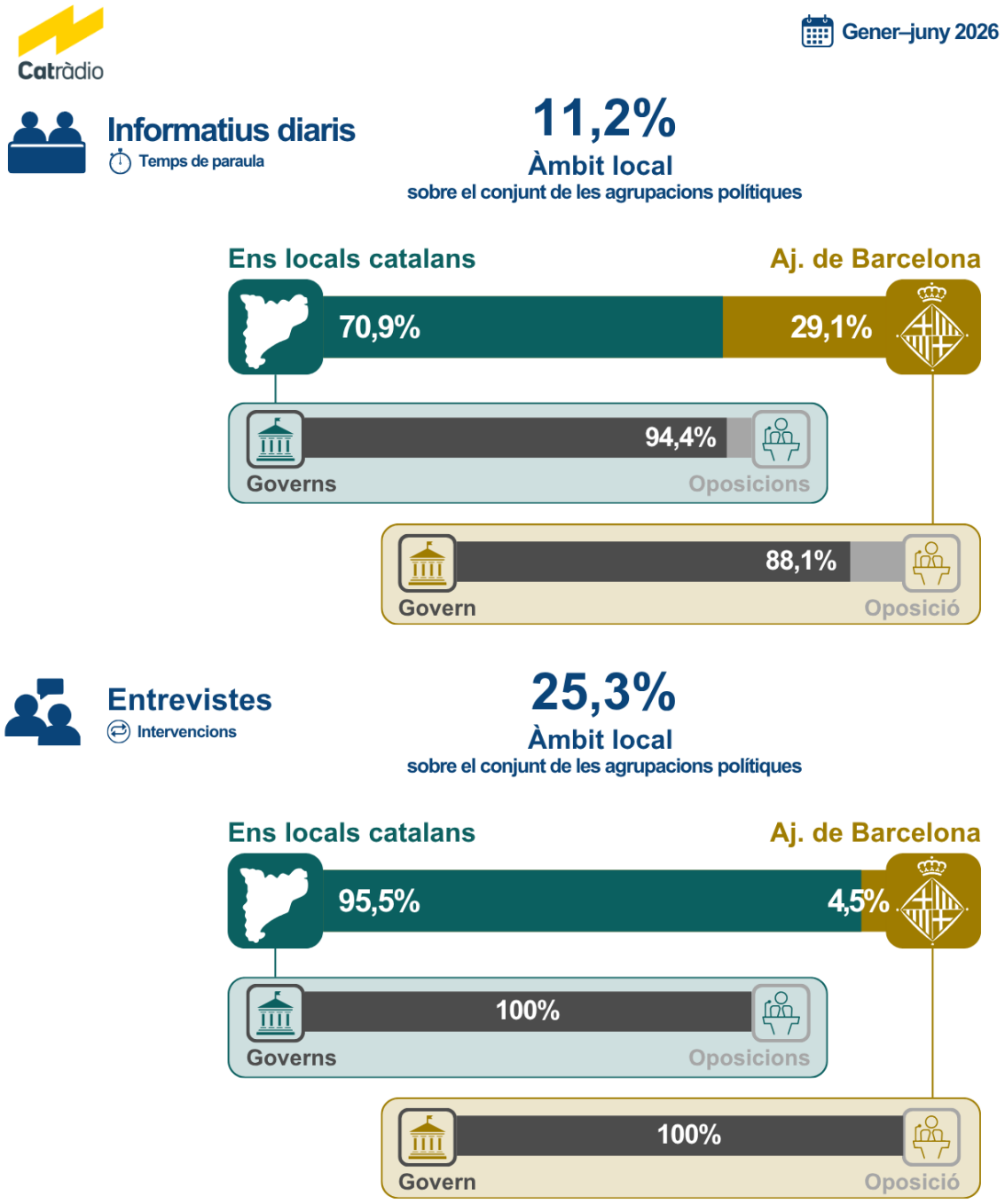

A continuació es mostra, en format gràfic, l'evolució de la presència del món polític local en els informatius diaris de Catalunya Ràdio de l'any 2021 ençà.

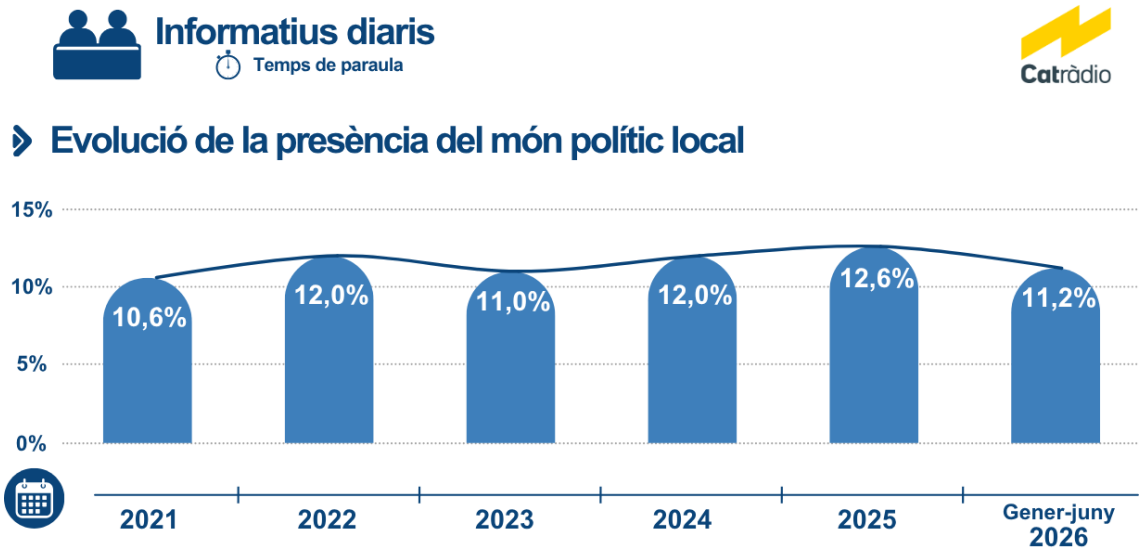

La creació d'opinió[5]

Aquest punt proporciona dades relatives a l'emissió d'espais de tertúlia sobre l'actualitat política i social, en la mesura que poden incidir a crear opinió entre la ciutadania. En concret, indica el nombre de tertúlies emeses, en global i per programes, així com el nombre de persones diferents que intervenen en aquests espais i les participacions totals que acumulen.

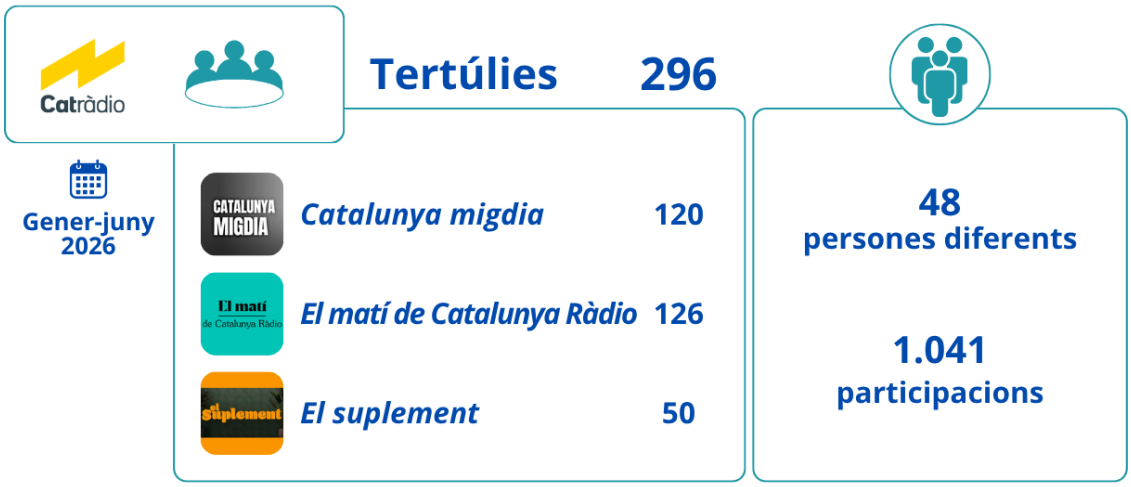

[5] Vegeu l'annex.

Gènere

En aquest epígraf s'hi exposen les dades sobre el percentatge de dones en els diferents formats d'intervenció analitzats. També s'hi proporciona, com a marc de referència, el nombre total d'intervencions comptabilitzades en cada cas, per tal de dimensionar la presència relativa que assoleixen les dones.

En la representació de partits i institucions

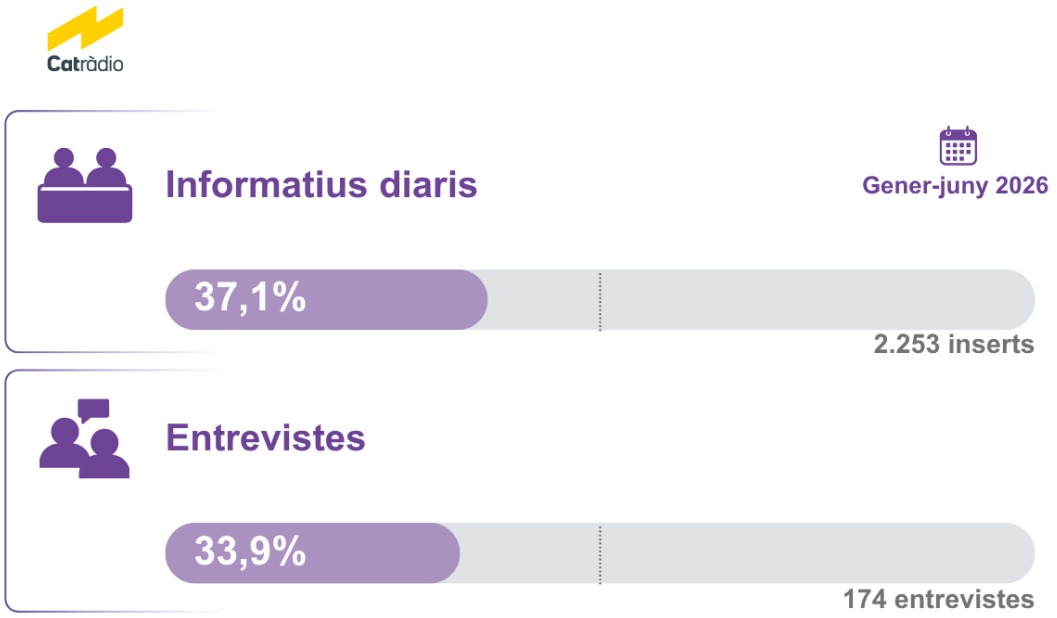

En la creació d'opinió

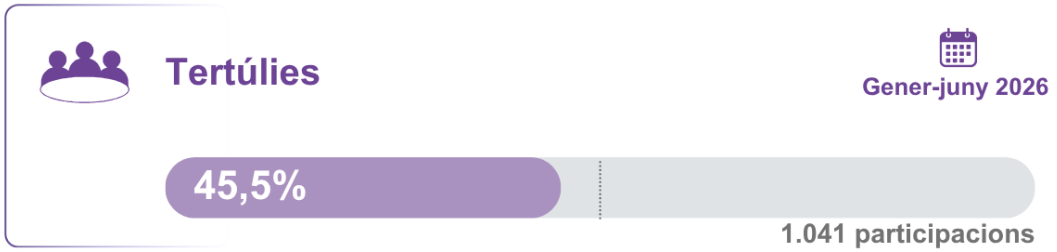

La figura següent mostra el curs que ha seguit la presència de les dones durant els darrers cinc anys en cada un dels formats d'intervenció.

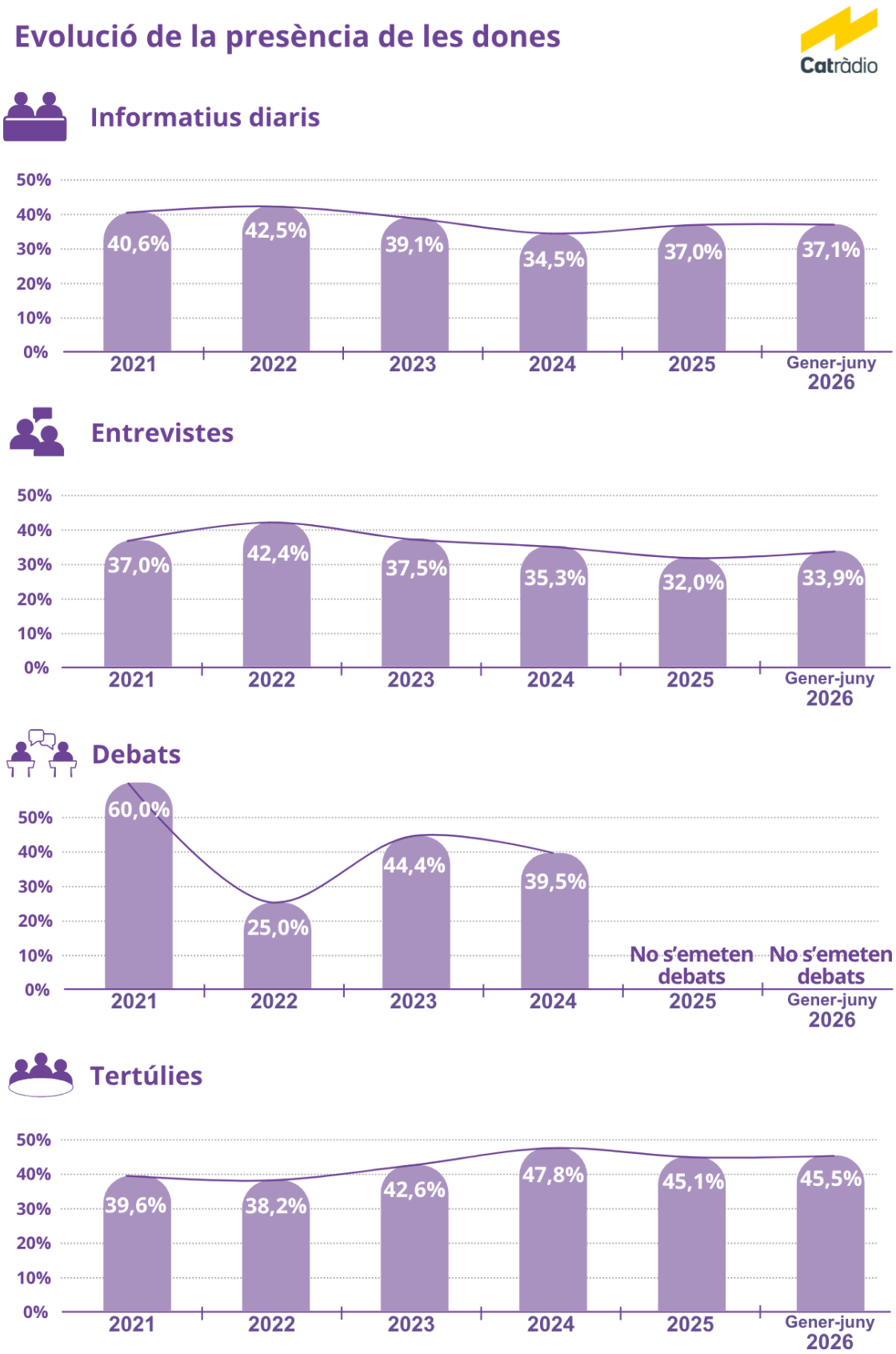

RAC
1

La presència de partits i institucions

En aquest epígraf s'hi exposa la distribució de veus polítiques que intervenen en la programació informativa i d'actualitat de RAC1.

En concret, la taula que segueix recull el percentatge de cada una de les agrupacions d'actors polítics (governs, partits i institucions), tant en relació amb el temps de paraula que registren en els informatius diaris analitzats com pel que fa a les entrevistes emeses en magazins amb continguts d'actualitat.

Agrupació	% temps de paraula	% entrevistes (N=90)
Govern de Catalunya	25,4	37,8
Govern de l'Estat	23,7	15,6
PPC+PP	10,2	2,2
• *PP*	*9,1*	
• *PPC*	*1,1*	*2,2*
ERC	7,3	4,5
JUNTSxCAT	6,7	2,2
PSC+PSOE	5,0	3,3
• *PSOE*	*4,2*	*2,2*
• *PSC*	*0,8*	*1,1*
Sumar	4,8	1,1
• *CAT EN COMÚ*	*3,8*	*1,1*
• *Movimiento Sumar*	*0,5*	
• *IU*	*0,3*	
• *Más Madrid*	*0,1*	
• *Compromís*	*0,1*	
Govern de les adm. locals catalanes	4,5	28,9
Govern de l'Ajuntament de Barcelona	3,5	1,1
Organismes de la UE	2,2	
Govern de les adm. autonòmiques no catalanes	1,8	1,1
CUP	1,3	
Podemos	0,8	2,2
Altres actors polítics sense adscripció	0,7	
VOX	0,6	
Corona	0,4	
Parlament de Catalunya	0,2	
PNB	0,2	
Òrgans de Govern de l'adm. de justícia	0,1	
Corts Generals	0,1	
Govern de les adm. locals no catalanes	0,1	
Altres institucions de l'Estat	0,1	
Aliança Catalana	0,1	
Altres institucions de la Generalitat de Catalunya	0,1	
Mollerussa Primer	0,04	
Altres cambres legislatives	0,03	
BNG	0,03	
TOTAL	**100**	**100**

Les infografies successives mostren la presència relativa dels diferents governs i de les forces polítiques en els informatius diaris i en les entrevistes, de manera que, a diferència de la taula anterior, no inclouen la presència de la resta d'institucions.

A la part interior s'hi contraposa el temps de paraula agregat del conjunt dels executius i dels partits, mentre que a la part exterior s'hi descomponen els percentatges corresponents a cada executiu i a cada força parlamentària.

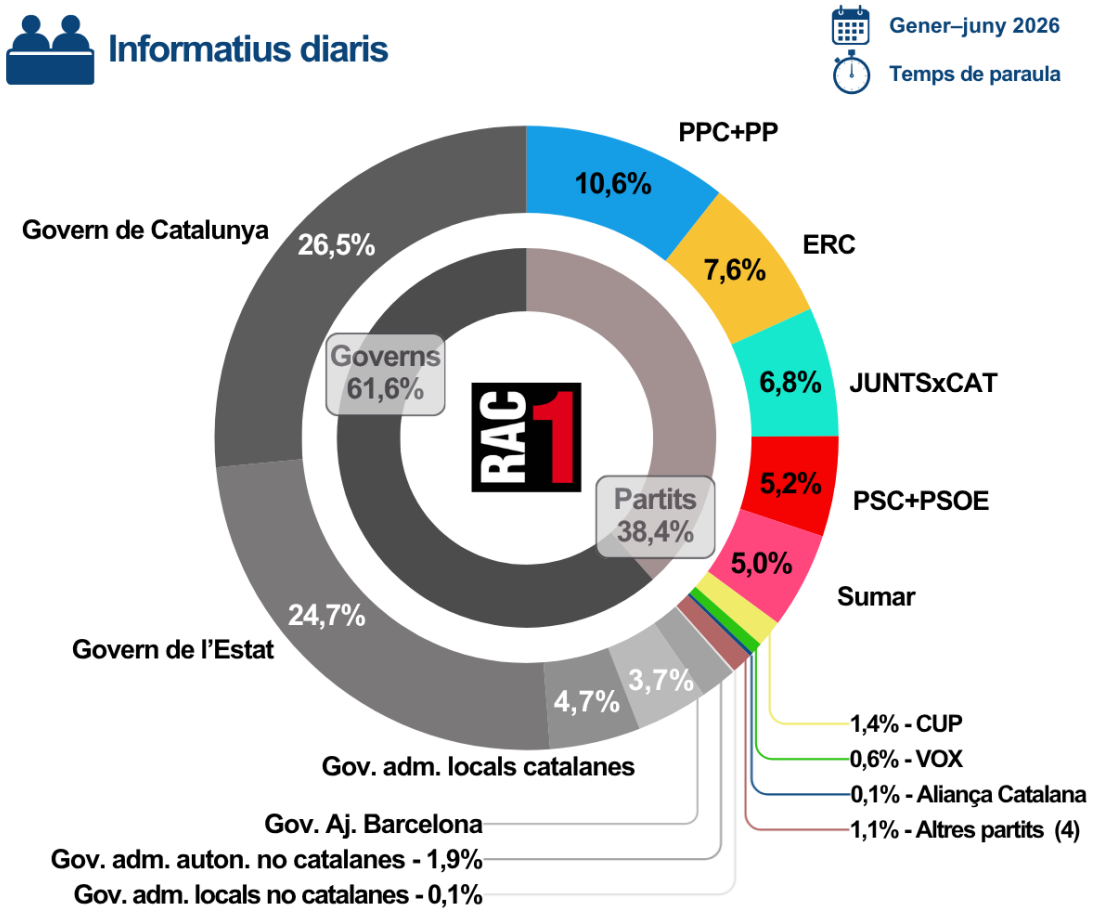

Entrevistes

Gener-juny 2026

Intervencions

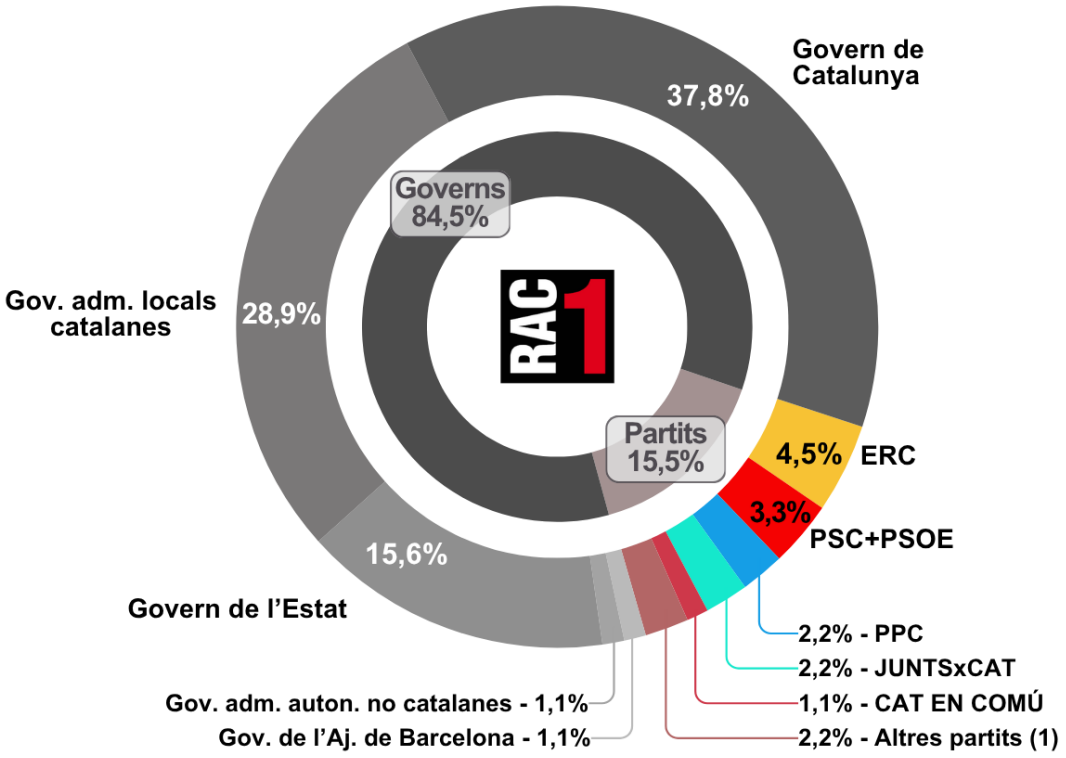

Les figures següents mostren com han evolucionat en els darrers cinc anys, d'una banda, el repartiment de temps de paraula entre la representació governamental i la dels partits polítics i, de l'altra, la presència de les forces polítiques que, durant aquest període, configuren l'arc parlamentari a Catalunya.

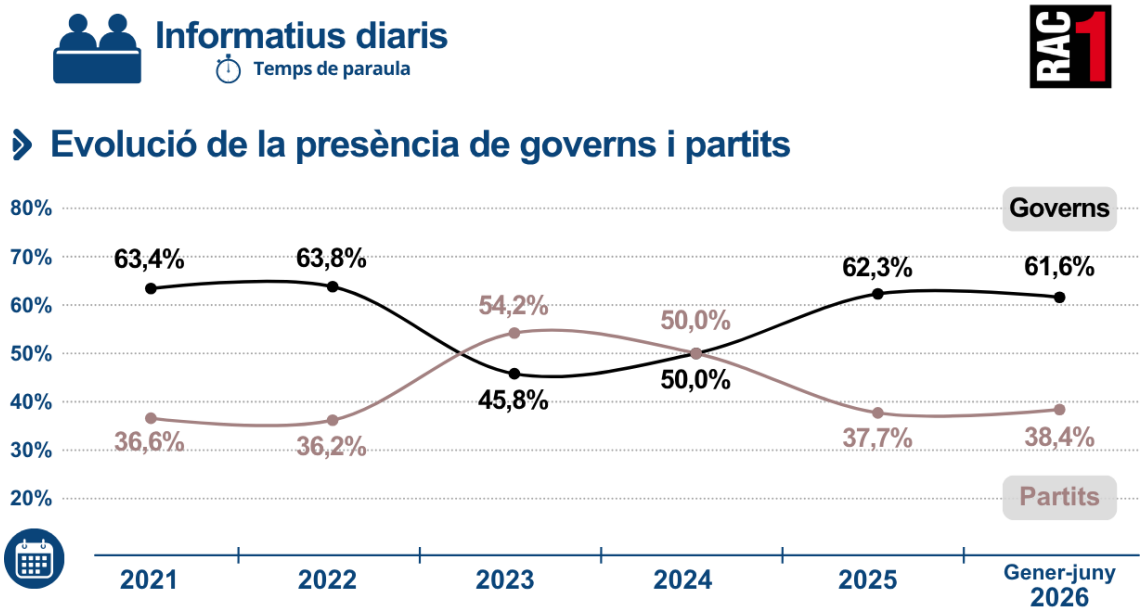

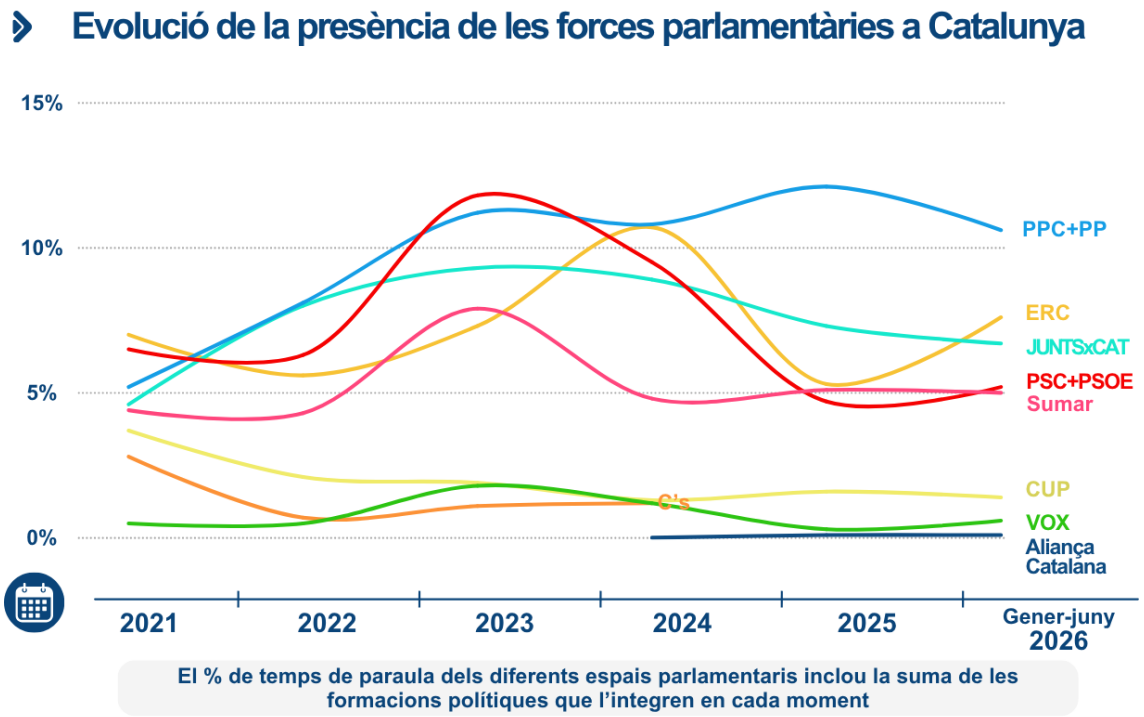

El món polític local

Aquest apartat es fixa de manera específica en la representació del món polític local, tant als informatius diaris com en el marc d'entrevistes, i ho fa des d'una triple perspectiva: quantifica la presència global de les veus locals; en termes de territori, indica quina proporció de temps de paraula suma l'Ajuntament de Barcelona i quina correspon a altres corporacions locals catalanes, i, per a cada un d'aquests dos àmbits territorials, mostra com es distribueixen les intervencions entre govern i oposició.

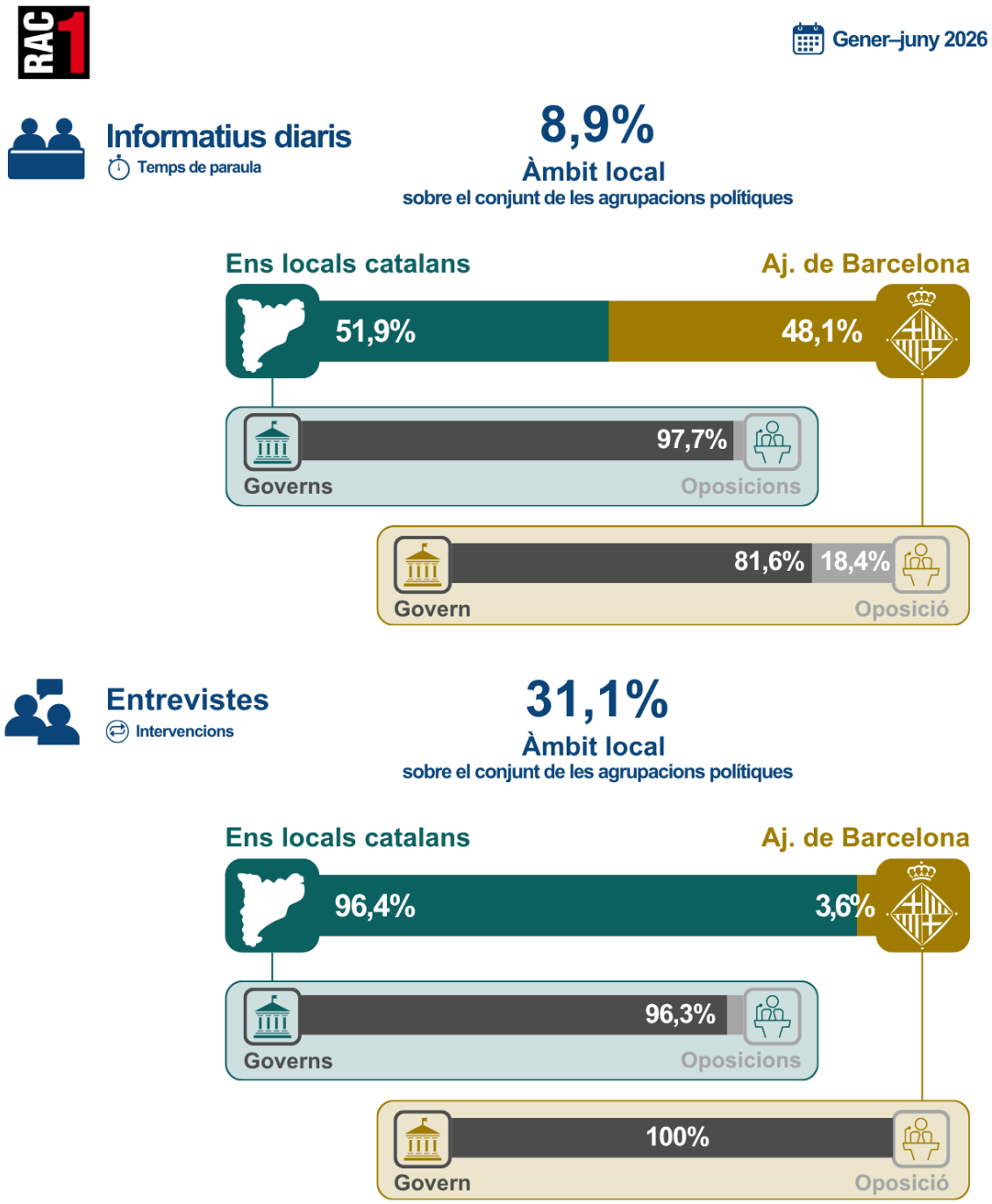

A continuació es mostra, en format gràfic, l'evolució de la presència del món polític local en els informatius diaris de RAC1 de l'any 2021 ençà.

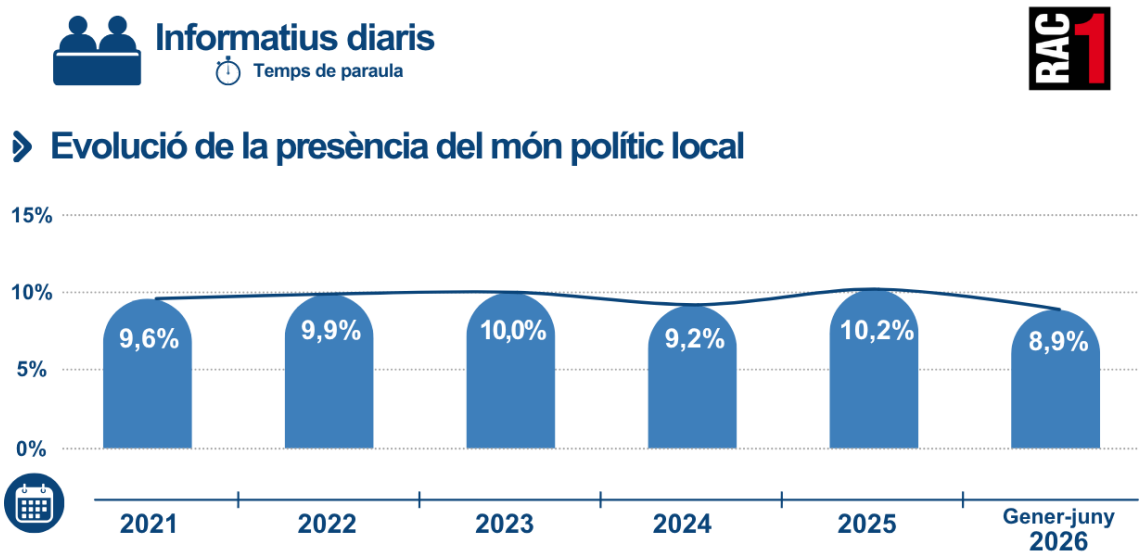

La creació d'opinió[6]

Aquest punt proporciona dades relatives a l'emissió d'espais de tertúlia sobre l'actualitat política i social, en la mesura que poden incidir a crear opinió entre la ciutadania. En concret, indica el nombre de tertúlies emeses, en global i per programes, així com el nombre de persones diferents que intervenen en aquests espais i les participacions totals que acumulen.

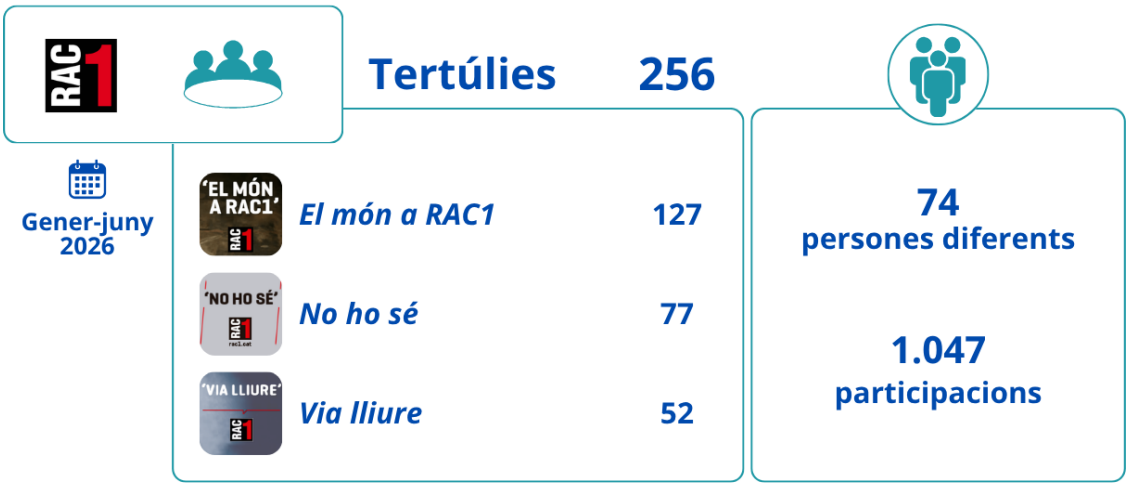

[6] Vegeu l'annex.

Gènere

En aquest epígraf s'hi exposen les dades sobre el percentatge de dones en els diferents formats d'intervenció analitzats. També s'hi proporciona, com a marc de referència, el nombre total d'intervencions comptabilitzades en cada cas, per tal de dimensionar la presència relativa que assoleixen les dones.

En la representació de partits i institucions

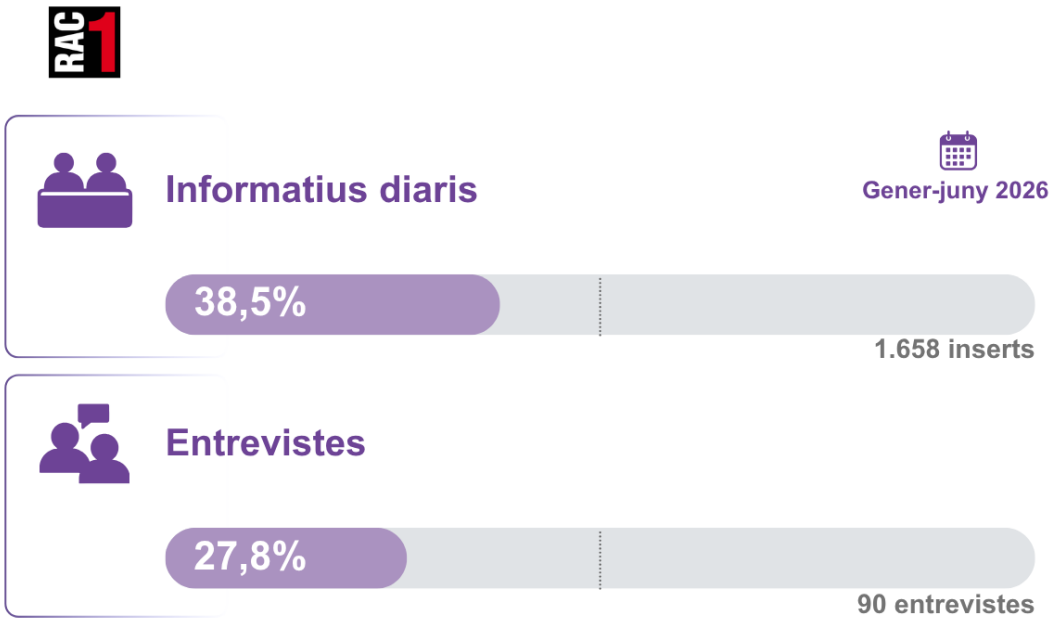

En la creació d'opinió

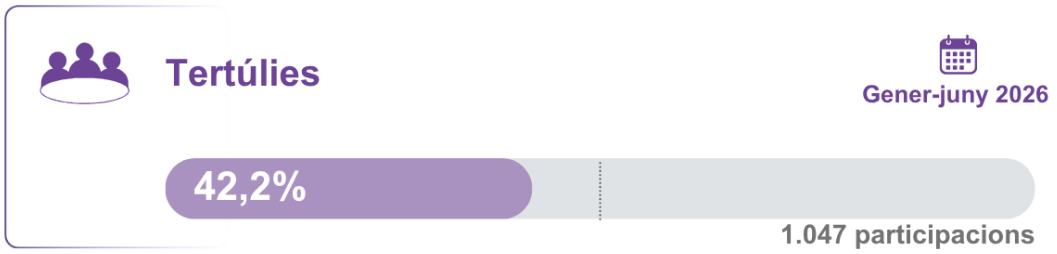

La figura següent mostra el curs que ha seguit la presència de les dones durant els darrers cinc anys en cada un dels formats d'intervenció.

Evolució de la presència de les dones

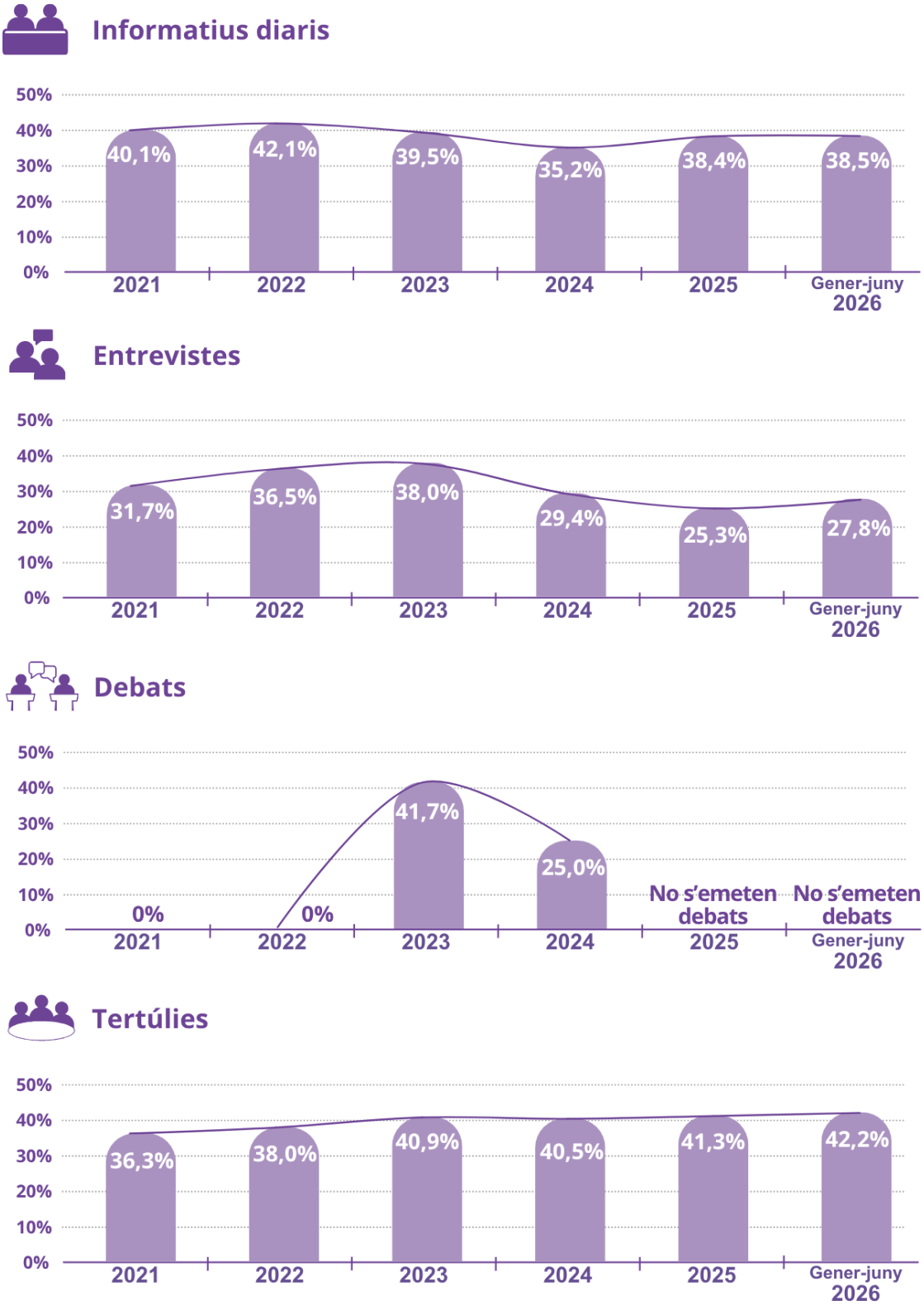

ANNEX

Persones que participen en tertúlies d'actualitat política. Gener-juny del 2026

Programa	Actor	Activitat	Freqüència d'aparicions
Els Matins	Espada Alfonso, Ferran	Director del diari *Público*	25
	Casas Manresa, Ferran	Sotsdirector del diari *NacióDigital*	24
	March Ledesma, Oriol	Sotsdirector del diari *NacióDigital*	24
	Aira Foix, Toni	Periodista i professor de Comunicació Política de la UPF	23
	Fernández Díaz, Alberto	Advocat i exregidor de l'Ajuntament de Barcelona	23
	Llombart Anton, Jofre	Periodista	23
	Tardà Coma, Joan	Historiador i exdiputat al Congrés	22
	Pérez Oliva, Milagros	Periodista	21
	Noguer Bau, Miquel	Director del diari *El País* a Catalunya	20
	García García, Lola	Directora adjunta del diari *La Vanguardia*	19
	Aznar Llucià, Laura	Periodista i sociòloga	18
	Corredor Sola, Nacho	Politòleg	17
	Vera García, Esther	Directora del diari *Ara*	17
	Molina Morales, Estefania	Periodista i politòloga	16
	López Plana, Marc	Director del web *Agenda pública*	15
	González Muñoz, Sara	Periodista	14
	Tomàs Gironi, Neus	Directora adjunta del diari *eldiario.es*	13
	Elordi Cué, Carlos	Periodista	12
	Gómez Marsol, Anna	Sotsdirectora del diari *Segre*	12
	Marti Rigau, Josep Maria	Periodista	12
	Nebrera González, Montserrat	Advocada i professora de Dret Constitucional de la UIC	12
	Sàlmon Cabello, Álex	Director del suplement *Abril* de Prensa Ibérica	12
	Santos Sánchez, Pilar	Periodista	12
	Tremosa Balcells, Ramon	Economista i exregidor de l'Ajuntament de Barcelona	12
	Tura Camafreita, Montserrat	Metgessa, escriptora i exconsellera de Justícia i Interior de la Generalitat de Catalunya	12
	Ciuró Buldó, Lourdes	Advocada i exconsellera de Justícia de la Generalitat de Catalunya	11
	Escarp Gibert, Assumpta	Membre del patronat del Grup Pere Claver i exregidora de l'Ajuntament de Barcelona	11
	Garcia Pagan, Isabel	Sotsdirectora del diari *La Vanguardia*	11
	Colau Ballano, Ada	Presidenta de la Fundació Sentit Comú i exalcaldessa de Barcelona	10
	Puente Gómez de Segura, Arturo	Periodista	10
	Barroso Pallàs, Sílvia	Directora del diari *El Món*	7
	Rodríguez Sellés, Jesús	Periodista	6
	Roures Llop, Jaume	Periodista i soci fundador de Mediapro	6
	Iglesias Turrión, Pablo	Politòleg i investigador del centre IN3, adscrit a la UOC	5
	Nieva Fenoll, Jordi	Catedràtic de Dret Processal de la UB	5
	Partal Montesinos, Vicent	Director de *Vilaweb*	5
	Batista Viladrich, Antoni	Periodista i escriptor	4
	Pérez Arias, Manel	Periodista	4
	Fernàndez Ramos, David	Periodista i exdiputat al Parlament de Catalunya	3
	Levi, Simona	Activista pels drets tecnològics	3
	Bou Costa, Ot	Periodista	2
	Ekaizer Wolochwianski, Ernesto	Periodista i escriptor	2
	Maluenda Martínez, Andrés	Advocat penalista	2
	Monguilod Agustí, Carles	Advocat penalista	2
	Vidal Bertran, Lourdes	Directora de l'Àrea de Món Àrab i Islàmic de l'Institut Europeu de la Mediterrània	2
	Angulo Valdearenas, Silvia	Periodista	1

Programa	Actor	Activitat	Freqüència d'aparicions
	Chicote Lerena, Francisco Javier	Periodista	1
	Clotet Planas, Jaume	Periodista i historiador	1
	Costas-Pérez, Elena	Economista	1
	Cuesta Zaragosí, Albert	Periodista especialista en noves tecnologies	1
	Fernández Escobar, Carles	Consultor en comunicació	1
	Gavrilova, Daria	Periodista	1
	Gual Solé, Jordi	Economista	1
	Laszewicki Rubin, Ofer	Periodista	1
	López Ortega, Anna Isabel	Doctora en Ciències Polítiques per la Universitat de València	1
	Mir de Francia, Ricardo	Periodista	1
	Morales Puga, Agustín	Director de *Revista 5W*	1
	Olmos Sanchez, Isabel	Sotsdirectora del diari *Levante-EMV*	1
	Planas Bou, Carles	Periodista	1
	Trias Vidal de Llobatera, Xavier	Exalcalde de Barcelona	1
Tot es mou	Boza Rucosa, Anna	Advocada penalista	20
	Ribó Crusat, Núria	Periodista	19
	Alegret Valldosera, Gustau	Periodista	18
	Forn Piquer, Iu	Periodista i escriptor	18
	Carol Pañella, Màrius	Periodista i escriptor	15
	Mas Jolivet, Pere	Periodista	15
	Ruiz Carmona, Olga	Periodista	15
	Del Pozo Farreres, Mireia	Consultora en igualtat, diversitat i gènere	14
	Julibert González, Joan	Periodista i professor de Comunicació de la UB	14
	López Rueda, Rafael	Sociòleg	14
	Masip Treig, Aurora	Periodista	14
	Rovira Castillo, Marc	Periodista	14
	Angulo Valdearenas, Silvia	Periodista	13
	Arriaga Muñoz, Borja Aitor	Politòleg	13
	Pons Guitart, Laura	Periodista	13
	Bolaño Gancedo, Toni	Periodista	12
	López-Fonta Fábregas, Alejandro	Empresari i consultor a Clarkson Hyde Asesores Financieros	12
	Mascó Palau, Judit	Model i presentadora	12
	Baquero Medina, Camilo	Periodista	11
	Borràs Abelló, Jordi	Fotoperiodista	11
	Lancho Navarro, Lourdes	Periodista	11
	Palà Balanyà, Roger	Editor del diari *El Crític*	11
	Parellada Garrell, Ada	Xef	10
	Folch Folch, Ernest	Periodista i editor	9
	Juanhuix Gibert, Judith	Doctora en física i activista trans	9
	Roca Palet, Elisenda	Periodista	9
	Heredia Jornet, Roger	Periodista expert en seguretat	8
	Manchón Macías, Manel	Director adjunt del diari *Metrópoli Abierta*	8
	Marcet Domingo, Albert	Economista	8
	Aguilera Marcual, Gemma	Periodista	7
	Manso Munné, Anna	Guionista i escriptora	7
	Mas Abad, Sergi	Periodista	7
	Panyella Ferreres, Jordi	Periodista i escriptor	7
	Mendoza Corredor, Cristian Alexander	Periodista	6
	Milián Mestre, Manuel	Periodista i consultor d'empreses	6
	Reguant Cura, Eulàlia	Activista, matemàtica i exdiputada al Parlament de Catalunya	6
	Galeote Escoda, Carla	Periodista	5
	Quintana Rodeja, Gerard	Músic, cantant i escriptor	5

Programa	Actor	Activitat	Freqüència d'aparicions
	Sanz Cid, Janet	Politòloga i exregidora de l'Ajuntament de Barcelona	5
	Vilaró Sabaté, Bernat	Periodista	5
	Canosa Farran, Francesc	Periodista i escriptor	4
	Fallarás Sánchez, Cristina	Periodista i escriptora	4
	Umar Saliah, Ousman	Emprenedor social i president de NASCO	4
	Vila Escarré, Eloi	Periodista	4
	Boho Bily, Adriana	Estilista	3
	Llimós Bifet, Albert	Periodista i escriptor	3
	González Iturbe, Antonio	Escriptor	2
	Llavina Aguilar, Xantal	Periodista	2
	Moliner Ballesteros, Empar	Escriptora	2
	Beni Uzabal, Elisa	Periodista	1
	Cervantes García, Manel	Cap del Servei de Malalties Infeccioses de l'Hospital Parc Taulí	1
	Pedemonte Sarañana, Concepció	Periodista	1
	Rodón Casarramona, Toni	Doctor en Ciències Polítiques, professor de la UPF i la UOC i investigador de la London School of Echonomics	1
	Rosique Saltor, Marta	Periodista i activista	1
	Urías Martínez, Joaquín	Professor de Dret Constitucional de la Universitat de Sevilla i exlletrat del Tribunal Constitucional	1
Total			**1.026**

Persones que participen en tertúlies d'actualitat política. Gener-juny del 2026

Programa	Actor	Activitat	Freqüència d'aparicions
Més nit	Regué Rocaspana, Júlia	Periodista	24
	Clotet Planas, Jaume	Periodista i historiador	23
	Orriols Guiu, Núria	Periodista	22
	Anguera de Sojo Labori, Iva	Periodista	21
	Voltas Poll, Eduard	Editor de la revista *Time Out*	21
	Barrio López, Àstrid	Politòloga i professora de la Universitat de València	20
	Pomares Latorre, Eva	Periodista	17
	Serra Carné, Joan	Redactor en cap del diari *NacióDigital*	17
	Turró Sol, Carla	Sotsdirectora del diari *Ara*	15
	Miró Molés, David	Sotsdirector del diari *Ara*	14
	Nebrera González, Montserrat	Advocada i professora de Dret Constitucional de la UIC	14
	Escobar Gutiérrez, Miquel Àngel	Consultor en comunicació	13
	Barbeta Sánchez, Jordi	Periodista	12
	Cabré Trias, Jordi	Periodista, advocat i escriptor	12
	Grau Àrias, Anna	Periodista i exdiputada al Parlament de Catalunya	12
	Lamelas López, Marcos	Periodista	12
	Sanchis Llàcer, Vicent	Periodista	11
	Burgaya Riera, Josep	Historiador, assagista i degà de la Facultat d'Empresa i Comunicació de la Uvic	10
	Esculies Serrat, Joan	Historiador	10
	Llansana Rosich, Marina	Periodista i filòloga	10
	Llauger Ribas, Isabel	Experta en relacions institucionals	10
	Molins Raich, Marc	Advocat penalista	10
	Amat Fusté, Jordi	Editor del quadern *El món de demà*, escriptor i filòleg	9
	Antxustegi-Etxearte Atienza, Odei	Periodista	9
	Lasalas Guasch, Marta	Periodista	9
	Ribet Casademunt, Oriol	Periodista i filòleg	9
	Bataller Serra, Marc	Periodista	8
	Cubero Lara, Alejandro	Periodista i politòleg	8
	Hernández Llorente, Enric	Periodista	8
	Lucas Álvaro, Imma	Periodista	8
	Portabella Sánchez, David	Periodista	8
	Surroca Albet, Bernat	Periodista i politòleg	8
	Alarcón Montañés, Rosa	Assessora de l'Àrea de Presidència de la Diputació de Barcelona i exregidora de l'Ajuntament de Barcelona	7
	Rusiñol Costa, Pere	Periodista econòmic	7
	Martí Marmol, Josep Lluís	Professor de Filosofia del Dret de la UPF	6
	Pi de Cabanyes Montané, Roger	Periodista i delegat de l'Agència Catalana de Notícies a Madrid	6
	Torregrossa Acuña, Erika	Jurista	5
	Gregori Borrell, Magda	Directora de la revista *La Mira* i politòloga	4
	Minoves Llucià, David	President de Centre Internacional Escarré per a les Minories Ètniques i les Nacions	4
	Cuminal Roquet, Jordi	Empresari	3
	Moreso Mateos, Josep Joan	Catedràtic de Filosofia del Dret de la UPF	3
	Clavaguera Llauradó, Joan Maria	Periodista i professor de Periodisme de la URL	2
	Coello Brufau, Joaquim	Empresari navier	2
	Ballester Beneyto, Laura	Periodista	1
Total			**464**

Persones que participen en tertúlies d'actualitat política. Gener-juny del 2026

Programa	Actor	Activitat	Freqüència d'aparicions
Aquí parlem	Santasusagna Riu, Adrià	Periodista	1
	Vilaró Sabaté, Bernat	Periodista	1
Cafè d'idees	De la Hoz Muñoz, Cristina	Periodista	24
	Irago Fernández, Rodolfo	Periodista	23
	Fernández-Miranda, Juan	Director adjunt del diari *ABC*	22
	Velasco Acedo, Pilar	Directora del diari *Demócrata*	22
	Nebrera González, Montserrat	Advocada i professora de Dret Constitucional de la UIC	16
	Domènech Sampere, Xavier	Professor d'Història de la UAB i exdiputat al Congrés	15
	Orriols Galve, Lluís	Professor i vicedegà de Ciències Polítiques de la Universitat Carlos III	15
	Pérez Oliva, Milagros	Periodista	15
	Trias Vidal de Llobatera, Xavier	Exalcalde de Barcelona	15
	Simarro Contreras, Manuel	Periodista	14
	Tomàs Gironi, Neus	Directora adjunta del diari *eldiario.es*	13
	Baños Boncompain, Antonio	Periodista i escriptor	12
	Ellakuría Bastida, Iñaki	Delegat del diari *El Mundo a Catalunya*	12
	Folch Folch, Ernest	Periodista i editor	12
	Garcia Pagan, Isabel	Sotsdirectora del diari *La Vanguardia*	12
	Aira Foix, Toni	Periodista i professor de Comunicació Política de la UPF	11
	Clotet Planas, Jaume	Periodista i historiador	11
	Fernández Escobar, Carles	Consultor en comunicació	11
	González Muñoz, Sara	Periodista	11
	López Alegre, Joan	Professor de Comunicació Política de la Universitat Abad Oliba CEU	11
	Sallés Fibla, Francesc	Periodista	11
	Aznar Llucià, Laura	Periodista i sociòloga	10
	Carol Pañella, Màrius	Periodista i escriptor	10
	Casas Manresa, Ferran	Sotsdirector del diari *NacióDigital*	10
	López Rueda, Rafael	Sociòleg	10
	Fernández Déu, Ricard	Periodista i advocat	9
	Vera García, Esther	Directora del diari *Ara*	9
	Vila Redon, Maria	Advocada	5
	Juliana Ricart, Enric	Director adjunt del diari *La Vanguardia*	1
	Pomares Latorre, Eva	Periodista	1
L'altaveu al pati	Cubero Lara, Alejandro	Periodista i politòleg	27
	Fernández Torné, Marina	Periodista	26
	Barroso Pallàs, Sílvia	Directora del diari *El món*	25
	Julibert González, Joan	Periodista i professor de Comunicació de la UB	24
	Nebrera González, Montserrat	Advocada i professora de Dret Constitucional de la UIC	24
	Bernardos Domínguez, Gonzalo	Economista	22
	López Alegre, Joan	Professor de Comunicació Política de la Universitat Abad Oliba CEU	22
	Sardà Tàmaro, Xavier	Periodista	22
	Espada Alfonso, Ferran	Director del diari *Público*	18
	Sala Pau, Neus	Periodista	16
	Gabriel Sabaté, Anna	Educadora social i exdiputada al Parlament de Catalunya	14
	Mondelo, Victor	Periodista	14
	Ruiz Carmona, Olga	Periodista	14
	García García, Lola	Directora adjunta del diari *La Vanguardia*	11
	Arriaga Muñoz, Borja Aitor	Politòleg	10

Programa	Actor	Activitat	Freqüència d'aparicions
	Bolaño Gancedo, Toni	Periodista	10
	Barrio López, Àstrid	Politòloga i professora de la Universitat de València	9
	Bou Costa, Ot	Periodista	9
	Casas Manresa, Ferran	Sotsdirector del diari *NacióDigital*	9
	Tarrés Sales, Sergi	Llicenciat en Comunicació Audiovisual i assessor polític	9
	Carrizosa Torres, Carlos	Advocat i exdiputat al Parlament de Catalunya	8
	Ellakuría Bastida, Iñaki	Delegat del diari *El Mundo* a Catalunya	8
	Forn Piquer, Iu	Periodista	8
	Guirado García, Joan	Periodista	8
	Martí Blanch, Josep	Periodista	8
	Tardà Coma, Joan	Historiador i exdiputat al Congrés	8
	Vila Redon, Maria	Advocada	7
	Reguant Cura, Eulàlia	Activista, matemàtica i exdiputada al Parlament de Catalunya	6
	Santmartí Jurado, Nil	Periodista expert en transport ferroviari	6
	Tomàs Gironi, Neus	Directora adjunta del diari *eldiario.es*	6
	Pérez Santaolalla, Sarah	Analista política	5
	Raissali, Imane	Psicòloga	5
	Ramos-Salvat, Guillem	Periodista	5
	Sanz Cid, Janet	Politòloga i exregidora de l'Ajuntament de Barcelona	5
	Sierra Infante, Sonia	Docent de llengua i literatura castellana i exdiputada al Parlament de Catalunya	5
	Aira Foix, Toni	Periodista i professor de Comunicació Política de la UPF	4
	Català, Marta	Periodista	4
	Montañola Busquets, Roger	Politòleg i consultor a Diplocity	4
	Tovar Castilla, Lluis	Periodista	4
	Vosseler Paillisse, Daniel	Advocat	4
	Alsina Leal, Adrià	Politòleg	3
	Amorós Albareda, Damià	Historiador de l'art	3
	Heredia Jornet, Roger	Periodista expert en seguretat	3
	López-Fonta Fábregas, Alejandro	Empresari i consultor a Clarkson Hyde Asesores Financieros	3
	Alegret Valldosera, Gustau	Periodista	2
	Balín Casado, Mateo	Periodista	2
	De Planell Solina, Jordi	Periodista	2
	Fageda Soler, Gerard	Periodista	2
	Guindal, Carlota	Periodista	2
	Lucas-Torres, Carmen	Periodista	2
	Maideu Capdevila, Cesc	Periodista	2
	Pérez Juncà, Bruno	Expert en ciberseguretat	2
	Taulés Varela, Silvia	Periodista i escriptora	2
	Torregrossa Acuña, Erika	Jurista	2
	Antich Valero, José	Director del diari *El Nacional*	1
	Casqueiro Barreiro, Javier	Periodista	1
	Cerrillo, Antonio	Periodista	1
	Coderch Collell, Marcel	Expert en energia	1
	Costa, Edgar	Periodista	1
	De Saint-Germain, Miriam	Periodista	1
	García Albalat, Jesús	Periodista	1
	García-Margallo Marfil, José Manuel	Exdiputat al Parlament Europeu	1
	González Muñoz, Sara	Periodista	1
	Herrera, Elena	Periodista	1
	Juliana Ricart, Enric	Director adjunt del diari *La Vanguardia*	1
	Lamelas López, Marcos	Periodista	1

Programa	Actor	Activitat	Freqüència d'aparicions
	Lillo Alcolea, Javier	Periodista	1
	Llimós Bifet, Albert	Periodista i escriptor	1
	Martinez Llorente, Jordi	Director d'educació financera a l'Institut d'Estudis Financers	1
	Miró Molés, David	Sotsdirector del diari *Ara*	1
	Muñoz, Toni	Periodista	1
	Navarro Miranda, Mayka	Periodista	1
	Niño Becerra, Santiago	Economista i catedràtic d'Estructura Econòmica de la URL	1
	Punsí Lladó, Anna	Periodista	1
	Sáez, Aitor	Periodista	1
	Santos, Pilar	Periodista	1
	Segura Cortijos, Evelyn	Biòloga i divulgadora científica	1
	Silva Alcalde, Josep Manel	Advocat i professor de Periodisme de la UAB	1
	Vila, Natàlia	Periodista	1
Total			**885**

betevé **Persones que participen en tertúlies d'actualitat política. Gener-juny del 2026**

Programa	Actor	Activitat	Freqüència d'aparicions
Bàsics	Cobo, David	Periodista	12
	Coll Amargós, Joaquim	Historiador	9
	Martínez Pauné, Meritxell	Periodista i coordinadora de la secció Gran Barcelona d'*El Periódico*	9
	Martori Muntsant, Aida	Periodista i professora lectora de la UAB	9
	Palà Balanyà, Roger	Editor del diari *El Crític*	9
	Vivas Esteve, Esther	Periodista, escriptora i sociòloga	9
	Fernández Díaz, Alberto	Advocat i exregidor de l'Ajuntament de Barcelona	8
	Sierra Díaz, Enric	Director adjunt del diari *La Vanguardia*	8
	Baquero Medina, Camilo	Periodista	7
	Forn Chiariello, Joaquim	Advocat i exconseller d'Interior de la Generalitat de Catalunya	7
	Mulleras Vinzia, Javier	Economista	7
	Puig Vilardell, Cristina	Periodista	7
	Ruiz Carmona, Olga	Periodista	7
	Sarrats Ferrés, Marçal	Periodista	7
	Barroso Pallàs, Sílvia	Directora del diari *El Món*	6
	Boza Rucosa, Anna	Advocada penalista	6
	Escarp Gibert, Assumpta	Membre del patronat del Grup Pere Claver i exregidora de l'Ajuntament de Barcelona	6
	Aguilera Marcual, Gemma	Periodista	5
	Angulo Valdearenas, Silvia	Periodista	5
	Camats Luis, Dolors	Consultora en economia social	5
	López Alegre, Joan	Professor de Comunicació Política de la Universitat Abad Oliba CEU	5
	Lucas Giralt, Manel	Periodista, guionista i humorista	5
	Recasens Alsina, Sònia	Directora d'Estratègia Corporativa i Assumptes Públics de l'empresa Atrevia i exregidora de l'Ajuntament de Barcelona	5
	Turró Sol, Carla	Sotsdirectora del diari *Ara*	4
	Márquez Daniel, Carlos	Periodista	3
	Reguant Cura, Eulàlia	Activista, matemàtica i exdiputada al Parlament de Catalunya	3
	Blanchar, Clara	Periodista	2
	Barrete Vélez, Glòria	Directora de *Catalunya Religió*	1
	Bramon Planas, Dolors	Professora emèrita d'Estudis Àrabs i Islàmics de la UB	1
	Corominas Julián, Jordi	Periodista i escriptor	1
	Farràs Calatayud, Andreu	Periodista	1
	Jiménez Remacha, Ana	Fotoperiodista	1
	Polo Pujadas, Magda	Filòsofa	1
	Sanmartí Jurado, Nil	Periodista	1
Bon dia, Barcelona!	Pérez Oliva, Milagros	Periodista	24
	López Congostrina, Alfonso	Periodista	23
	Baños Boncompain, Antonio	Periodista i escriptor	21
	Freixa Rubio, Elena	Periodista	20
	Tremosa Balcells, Ramon	Economista i exregidor de l'Ajuntament de Barcelona	20
	Barceló Verea, Marilen	Psicòloga clínica i exregidora de l'Ajuntament de Barcelona	19
	Partal Maresma, Meritxell	Editora de *VilaWeb*	18
	Del Pozo Farreres, Mireia	Consultora en igualtat, diversitat i gènere	17
	Cot Belmonte, Salvador	Periodista	16
	Alarcón Montañés, Rosa	Assessora de l'Àrea de Presidència de la Diputació de Barcelona i exregidora de l'Ajuntament de Barcelona	15

Programa	Actor	Activitat	Freqüència d'aparicions
	Sanz Cid, Janet	Politòloga i exregidora de l'Ajuntament de Barcelona	15
	Guerrero González, David	Periodista	14
	Pomares Latorre, Eva	Periodista	14
	Llompart Mallorquès, Jordi	Periodista	13
	Mòdol Deltell, Daniel	Arquitecte i exregidor de l'Ajuntament de Barcelona	13
	Masreal Tuduri, Fidel	Periodista	12
	Palmer, Jordi	Periodista	12
	Vazquez Sallès, Daniel	Escriptor	12
	Farràs Calatayud, Andreu	Periodista	11
	Ribó Crusat, Núria	Periodista	11
	Bonet Bagant, Neus	Periodista	8
	Maragall Mira, Ernest	Exregidor de l'Ajuntament de Barcelona	6
	Trias Vidal de Llobatera, Xavier	Exalcalde de Barcelona	6
	Castro Renard, Laura	Membre de la Taula d'Entitats del Tercer Sector	2
	Gutiérrez Margarit, Àlex	Periodista	2
	Aragonès Jové, Enric	Portaveu del Sindicat de Llogateres	1
	Colell Pallarès, Judith	Presidenta de l'Acadèmia de Cinema Català	1
	Ferri Tordera, Georgina	Periodista	1
	Gallén Utset, Gemma	Periodista	1
	Gibert Oliveras, Karina	Experta en IA	1
	Martínez Guaita, Eduard	Responsable de Relacions Internacionals d'Amnistia Internacional	1
	Montesinos Zaragoza, Georgina	Tècnica de l'Associació per a la Promoció del Transport Públic	1
	Regüela Saez, Susana	Psicòloga responsable de la Unitat Acompanyament a la Carrera Esportiva del CAR de Sant Cugat del Vallès	1
Total			**534**

Persones que participen en tertúlies d'actualitat política. Gener-juny del 2026

Programa	Actor	Activitat	Freqüència d'aparicions
Catalunya migdia	Cabré Trias, Jordi	Periodista, advocat i escriptor	25
	Casas Manresa, Ferran	Sotsdirector del diari *NacióDigital*	24
	Regué Rocaspana, Júlia	Periodista	24
	Garcia Pagan, Isabel	Sotsdirectora del diari *La Vanguardia*	23
	March Ledesma, Oriol	Sotsdirector del diari *NacióDigital*	23
	Tomàs Gironi, Neus	Directora adjunta del diari *eldiario.es*	23
	López Alegre, Joan	Professor de Comunicació Política de la Universitat Abad Oliba CEU	22
	Rusiñol Costa, Pere	Periodista econòmic	22
	Alfageme Casanova, Alba	Psicòloga	21
	Ciuró Buldó, Lourdes	Advocada i exconsellera de Justícia de la Generalitat de Catalunya	21
	Puig Fernández, Alícia	Experta en polítiques públiques climàtiques	21
	Molins Raich, Marc	Advocat penalista	19
	Sabata Fernández, Mònica	Consultora de projectes institucionals	15
	Bataller Serra, Marc	Periodista	13
	Escobar Gutiérrez, Miquel Àngel	Consultor en comunicació	13
	Clotet Planas, Jaume	Periodista i historiador	11
	Miralles De Imperial Pujol, Júlia	Politòloga	11
	Lamelas López, Marcos	Periodista	10
	Roger Homs, Maiol	Periodista	10
	Llauger Ribas, Isabel	Experta en relacions institucionals	8
El matí de Catalunya Ràdio	Blanco Rodríguez, Afra	Sindicalista	31
	Nebrera González, Montserrat	Advocada i professora de Dret Constitucional de la UIC	31
	Pérez Oliva, Milagros	Periodista	28
	Grau Àrias, Anna	Periodista i exdiputada al Parlament de Catalunya	27
	Rusiñol Costa, Pere	Periodista econòmic	27
	González Muñoz, Sara	Periodista	26
	Aznar Llucià, Laura	Periodista i sociòloga	24
	Llombart Anton, Jofre	Periodista	24
	Puente Gómez de Segura, Arturo	Periodista	24
	Sanchis Llàcer, Vicent	Periodista	24
	Cuminal Roquet, Jordi	Empresari	23
	Espada Alfonso, Ferran	Director del diari *Público*	23
	Madí Cendrós, David	Empresari	23
	Llonch Méndez, Pau	Economista	21
	Bataller Serra, Marc	Periodista	19
	Pascal Capdevila, Marta	Historiadora i politòloga	19
	Lasalas Guasch, Marta	Periodista	18
	Corredor Sola, Nacho	Politòleg	17
	Calvet Barot, Gemma	Advocada i analista política	16
	Rigau Tusell, Ignacio	Advocat	16
	Vera García, Esther	Directora del diari *Ara*	15
	Amat Fusté, Jordi	Editor del quadern *El món de demà*, escriptor i filòleg	12
	Mir García, Jordi	Doctor en Humanitats i expert en moviments socials	12
	Puigcercós Boixassa, Joan	Director d'estratègia i operacions de l'agència de publicitat Adelfi	12
	Escobar Gutiérrez, Miquel Àngel	Consultor en comunicació	3
	Monforte Jaén, Marta	Periodista	3
El suplement	Voltas Poll, Eduard	Editor de la revista *Time Out*	25
	March Ledesma, Oriol	Sotsdirector del diari *NacióDigital*	24

Programa	Actor	Activitat	Freqüència d'aparicions
	Monforte Jaén, Marta	Periodista	24
	Orriols Guiu, Núria	Periodista	24
	Ruiz Carmona, Olga	Periodista	21
	Monguilod Agustí, Carles	Advocat penalista	20
	Clotet Planas, Jaume	Periodista i historiador	12
	Gelonch Viladegut, Antoni	Advocat	12
	Molins Raich, Marc	Advocat penalista	2
Total			**1.041**

Persones que participen en tertúlies d'actualitat política. Gener-juny del 2026

Programa	Actor	Activitat	Freqüència d'aparicions
El món a RAC1	Martí Blanch, Josep	Periodista	27
	Carol Pañella, Màrius	Periodista i escriptor	26
	Folch Folch, Ernest	Periodista i editor	25
	Mas Jolivet, Pere	Periodista	25
	Aira Foix, Toni	Periodista i professor de Comunicació Política de la UPF	24
	Forn Chiariello, Joaquim	Advocat i exconseller d'Interior de la Generalitat de Catalunya	24
	López Alegre, Joan	Professor de Comunicació Política de la Universitat Abad Oliba CEU	24
	Melero Merino, Xavier	Advocat	24
	Ribes Duarte, Ángeles	Empresària	24
	Bou Costa, Ot	Periodista	23
	Fernàndez Ramos, David	Periodista i exdiputat al Parlament de Catalunya	23
	Puig Vilardell, Cristina	Periodista	23
	Terribas Sala, Mònica	Periodista i professora del Departament de Comunicació de la UPF	23
	Bosch Molinet, Jordi	Periodista	22
	Casas Manresa, Ferran	Sotsdirector del diari *NacióDigital*	22
	Rovira Pol, Ramon	Periodista	22
	Cunillera Mestres, Teresa	Exdelegada del Govern de l'Estat a Catalunya	21
	Tomàs Gironi, Neus	Directora adjunta del diari *eldiario.es*	19
	Serra Ramos, Glòria	Periodista	17
	Juan Raja, Jordi	Director del diari *La Vanguardia*	16
	Gómez Marsol, Anna	Sotsdirectora del diari *Segre*	15
	Rodríguez Pérez, Natàlia	Periodista i escriptora	14
	Garcia Pagan, Isabel	Sotsdirectora del diari *La Vanguardia*	13
	Sanz Cid, Janet	Politòloga i exregidora de l'Ajuntament de Barcelona	12
	García García, Lola	Directora adjunta del diari *La Vanguardia*	10
	Vicente Barreira, Sandra	Periodista	6
	Domènech Sampere, Xavier	Professor d'Història de la UAB	4
	Quadrado Mercadal, Susana	Redactora en cap del diari *La Vanguardia*	3
	Julibert González, Joan	Periodista i professor de Comunicació de la UB	1
No ho sé	Silva Alcalde, Josep Manel	Advocat i professor de Periodisme de la UAB	19
	Aznar Llucià, Laura	Periodista i sociòloga	18
	Cànovas Garcia, Sílvia	Periodista i consultora en comunicació	17
	Ribet Casademunt, Oriol	Periodista i filòleg	17
	Vila Redon, Maria	Advocada	17
	Cuminal Roquet, Jordi	Empresari	16
	Lucas Álvaro, Imma	Periodista	16
	López Rueda, Rafael	Sociòleg	15
	Garrido Vaquer, Rafa	Cap de Política de l'Agència Catalana de Notícies	14
	Llauger Ribas, Isabel	Experta en relacions institucionals	13
	Sierra Díaz, Enric	Director adjunt del diari *La Vanguardia*	13
	Camats Luis, Dolors	Consultora en economia social	12
	Molina Morales, Estefania	Periodista i politòloga	11
	Quadrado Mercadal, Susana	Redactora en cap del diari *La Vanguardia*	11
	Comas Soler, Cugat	Periodista	10
	Gregori Borrell, Magda	Directora de la revista *La Mira* i politòloga	10
	Solé Altimira, Oriol	Periodista	10
	Cabré Trias, Jordi	Periodista, advocat i escriptor	9
	Montañola Busquets, Roger	Politòleg i consultor a Diplocity	9

Programa	Actor	Activitat	Freqüència d'aparicions
	Julibert González, Joan	Periodista i professor de Comunicació de la UB	8
	Martínez Amat, Marc	Director de Comunicació i Relacions Institucionals a L'Energètica	8
	Barrete Vélez, Glòria	Periodista	7
	Orriols Guiu, Núria	Periodista	6
	Clotet Planas, Jaume	Periodista i historiador	4
	Gubern, Àlex	Delegat de l'*ABC* a Barcelona	3
	Viejo Viñas, Raimundo	Professor de Ciència Política de la UB	3
	Antxustegi-Etxearte Atienza, Odei	Periodista	2
	Reguant Cura, Eulàlia	Activista, matemàtica i exdiputada al Parlament de Catalunya	2
	Aguilera Marcual, Gemma	Periodista	1
	Angulo Valdearenas, Silvia	Periodista	1
	Baquero Medina, Camilo	Periodista	1
	Falcón Rodríguez, Silvio	Politòleg	1
	Noguer Bau, Miquel	Director del diari *El País* a Catalunya	1
	Tomàs Gironi, Neus	Directora adjunta del diari *eldiario.es*	1
Via lliure	Baños Boncompain, Antonio	Periodista i escriptor	25
	Andolz Rodríguez, Sònia	Politòloga	24
	Anguera de Sojo Labori, Iva	Periodista	22
	Fernández Escobar, Carles	Consultor en comunicació	22
	Puente Gómez de Segura, Arturo	Periodista	20
	González Muñoz, Sara	Periodista	18
	López-Fonta Fábregas, Alejandro	Empresari i consultor a Clarkson Hyde Asesores Financieros	14
	Manchón Macías, Manel	Director adjunt del diari *Metrópoli Abierta*	12
	Pérez Oliva, Milagros	Periodista	11
	Burdeus Soler, Joan	Crític cultural	10
	Turró Sol, Carla	Sotsdirectora del diari *Ara*	10
	Caballero Puig, Ferran	Filòsof i professor a la UPF	8
	Vila Redon, Maria	Advocada	8
	Ojeda Caba, Júlia	Investigadora en crítica literària	4
	Cañada Campos, Joan	Advocat i empresari	1
Total			**1.047**